青島時報

中華郵政特准掛號立券特別優待寄遞之報紙電報掛號二五一四號

社址[illegible]山路十七號電話三三五五號郵政信箱一四三號

第二千九百二十號

今日本報三大張

中央登記證字二十一號

發行人 尹樸齋　編輯人 于錫甫　印刷所 [illegible]民印刷局　民國十三年九月一日發行

本報價目		廣告價目	
本埠	外埠	普通	特別
零售每份大洋[illegible] 每月大洋一元 半年五元四角 全年十元	每月大洋一元二角 半年六元六角 全年十二元四角	每英寸每日五角每月二元 全面每月二百五十元每日五十元 半面每月一百元每日三十元	每英寸每日一元每月三元 全面每月二百元每日七十元 半面每月一百廿元每日四十元

青島市高等普通檢定考試委員會招考公告

查本會報考簡章業經公布計定自八月一日起至八月十五日止爲報名日期八月二十日起開始考試報名處在湖南路本會（教育局內）簡章可來會取閱特此公告

交通銀行

（政府特許之發展全國實業銀行）

資本金壹千萬圓

公積金二百三十餘萬圓

前清光緒三十三年創辦

辦理儲蓄信託及

一般之銀行業務

總行

青島本行 地址中山路三十號 電話 五〇一一至五〇一四 電報掛號 中文六六三九 洋文CHIAOTUNG

冠縣路支行 冠縣路九三四號 電話同前

東鎮支行 威海路二七號 電話五〇一五

總行上海黃浦灘路十四號

業務部 中文六六三九 洋文Chantnug

電報掛號 發行部 事務處 稽核處 中文九三六六 洋文CommuBank

儲蓄部 信託部 中文六四七〇

業務部電話一一五一一

發行部電話一一三至一一五一九

事務處電話一三一九一

稽核處電話一〇八九四

儲蓄部地址南京路三五八號

信託部電話九〇〇七二・九〇一五三

外埠分支行

南京・下關・鎮江・武進・無錫・蘇州・觀前街・常熟・揚州・泰縣・南通・徐州・蚌埠・新浦・蕪湖・漢口・長沙・九江・沙市・杭州・寧波・紹興・餘姚・定海・蘭溪・天津・北平・保定・唐山・石家莊・開封・鄭州・濟南・濰縣・烟台・威海衛・龍口・瀋陽・南滿站・大連・營口・孫家台・四平街・洮南・哈爾濱・道裏・長春・吉林・富錦・黑龍江・張家口・歸綏・包頭鎮・上海南京路・上海國民路・上海提籃橋・上海界路・

金城銀行

△資本總額壹千萬元

△實收資本七百萬元

△公積二百八十萬元

業務要目

營業部 定期存欵活期存欵往來存欵通知存欵押匯及其他一切事務

儲蓄部 專營整存零付零存整付整存整付特種定存活存等儲蓄事務營業獨立會計公開利息優厚責任無限

匯兌部 國內各地均有通匯地點手續簡便匯兌迅速

總行 天津英租界中街

分行 北平 上海 漢口 大連 哈爾濱 南京 鄭州 蘇州 武昌 石家莊

青行 天津路元善里口

電話 經理室五一八〇 營業室三七三八

有線無線電報掛號均有 中文七〇〇七 洋文Kincheng

儲蓄章程函索即寄

上海盛復記青紅絲緊要聲明

本號開設上海大東門裏鹹瓜街專製糖菓蜜餞青紅絲糖桂花等品業已百年餘對於青島營業向由復興昌號等經理發售查青紅絲一物爲糕餅麵食中必需果品須看相鮮艷貨品乾燥是以本號研究數十年出品精美故盛復記牌青紅絲在北方大連青島各地久負盛名乃世風不古無恥之徒冒牌迭見或以次貨混充或則偸減斤量整件之貨甚至九十斤八十五斤輕砠混售毫無商業道德殊堪痛恨所有敝牌出品呈請國民政府商標局註册在案對於冒牌奸商當依法以嚴厲手段對付外尙乞各地貴客賜予注意敝牌之貨斤量整足品質高尙絕非雜牌冒牌之貨所可比擬幸勿購賤價之貨而受彼之愚也

盛復記牌青紅絲箱內附藍色精印仿單及杭州名貴摺扇如無以上二物便是假冒也

上海盛泰昌糖果廠謹啓

第一流名貴香烟

璇宮牌香烟

開獎揭曉

第一期A字獎券開獎號碼業於昨晚到青披露如后

頭獎 34396
二獎 35000 8144
三獎 5949 2836
四獎 24251 34009
五獎 334 129 1147 17310 8167 8165 3125 25812 8535 2126 2011 9645 2710 16241 16447 43 852

（號碼有錯以號單爲準）

再本牌第二期獎券繼續發行准於十月卅一日在上海開彩各界吸客可向各經售店掉換爲荷

山東省總經理福康成烟行啓　地址博山路七十一號　電話三二四一號

中醫莊鎮嶽醫例

醫寓 雲南路合衆里樓上 電話三三二七五號

門診 自上午八時起至十二時止 診費一元

出診 自下午一時起至六時止 診費二元過時加倍市外另議

告別

本公司參加青島國貨展覽會之臨時發售處業已於七月卅一日截止青島國貨展覽會亦於七月卅一日閉幕

本公司此次以場位狹小無法擴充致貨物未克多存常使惠顧諸君徒勞往返殊深抱歉

因場位之狹小貨物不能備齊致使愛用本公司出品　諸君有不能滿足購買慾之感此本公司不得不向　諸君道歉者也

際此炎暑且本公司場位又感空氣不佳而愛用本公司出品　諸君雖揮汗不已然仍踴躍　惠顧此本公司應深致感謝之意者也

茲者展覽會業已閉幕本公司亦同時離青愛用本公司出品　諸君或不無欲購無從之感

本公司在青雖無分社或經理之店然本市之各百貨商店各綢緞局及各洋廣行號等均有本公司出品發售定價甚廉採購固甚便利也

在青三週與青地人士甚爲融洽且諸事多承照顧茲略書數行藉作道歉及告別之意非僅屬廣告而已也

上海三友實業社啓

總公司上海南京路浙江路東

請認明雙錢老牌商標

大犧牲　註册　大贈品

大中華橡膠廠敬向青島市各界愛用國貨的熱血同胞啓事

在這幾天　承各熱血的男女同胞　**惠臨光顧**表現着中國人　非用中國貨不可的決心

但是　爲了本臨時商店的貨缺不齊　和尺碼的不適度　竟影響　及連累了

各位的玉趾　徒勞往返　這是敝臨時商店　**深引抱歉**　且很對不起的一件遺憾

不過現在　各式的運動鞋　和新式的女鞋　藍球鞋經我們數度的觀察　考量　諸爲不適合

於青市同胞的各點　**電申改樣**　尤其是本廠　更不遺餘力的　在短時間　如法**翻做**

新貨到青于今日午前在第一商場三樓發售深盼着愛國同胞熱血志士

惠臨採購　決毋向隅了

并且　在閉幕伊間還的展覽期中　**我們仍舊犧牲着血本　奉送毛巾的贈**

品　來答謝那採用本牌　**愛用國貨熱血同志**

本廠地址上海徐家匯路一一〇二號

發行所上海三洋涇橋永吉里　和昌盛號　鴻裕號

中央對馮決定最後辦法
武力解決察局將不可免
▲中央處置辦法已交付內黃日內攜平
▲馮在宣化建築陣地亦積極準備抵抗

【北平三日下午八時二十分本報專電】中央因馮毫無覺悟之意，已決定最後處置辦法，交內黃攜平，黃日內即將啓程北來，平綏路形勢極緊張，外傳已有接觸，各將領來平報告前方情況，並請示應付辦法，今已分別返防，待命前進，總之，武力解決察局，已成不可免之事實，

【北平三日下午九時四十分本報專電】馮因察局形勢緊張，亦在準備抵抗，宣化附近，馮軍已建築陣地，常派員煽惑某軍，已飭各部嚴防，又馮於一日所發通電，蔣在儉電仍無接受意，儉電略謂，自民元迄今，國人苦內戰久矣，乃者倭寇西侵，國土日蹙，熱河爲東邊之續，平津[illegible]城下之盟，此何等時耶，稍具人心，豈復容意氣用事，祥舉義鴻塞，微特無對內之心，抑亦無愛國反以禍國之理，出師以來，克復寶昌、康保、沽源、多倫，而山已復，正義已昭，謂祥割據，則不但歡迎宋回察任之電文，積饋盈尺，而察省窮瘠，亦斷非可以自足之地，祥屢宣言，一則抗日到底，一則槍口不對內，如中央嚴禁抗日，抗日即無異反對政府，則不獨軍事可以收束，即科祥以應得之罪，亦所甘心，且自興師以來，赤化察省與否，確保察省與否，事實俱在，究有見諒於國人者云云，

【又電】張垣電，馮在張垣，自稱總司令後，即亂收土匪雜軍，並強迫改編義軍，意圖擴張勢力，並不顧及地方人民之痛苦，兩月以來，所委軍師長已不下六七十人，日昨又委耿繼周爲第三十五軍軍長，馬覺民爲副軍長，張垣已呈恐怖，故察局勢必另採新途徑，惟所謂軍師長，其兵士少者約三五百人，多者亦不過八九百人，

【又電】最近馮玉祥又向張垣商界索款三十萬，並向民間索款十萬，人民痛苦不堪言狀，商店均已閉市，商會主席亦已逃避，馮又派人至街拆入當兵，故自下午六時以後，街道行人稀少，張垣市面恐怖異常，人民均盼中央對察事迅速解決，

【又電】軍事委員分會，一日晨十時舉行例會，到萬福麟，商震，何應欽等十餘人，何主席除討論內部整理各事外，並傳看馮卅一日通電，至午始散，何以鄧文在黑龍江抗日，頗著功績，竟被人暗算，極爲痛心，特電其家屬唁弔，

平綏路形勢緊張外傳業已接觸
各將領赴平報告完畢昨已返防

接收，惟尚未得到接收經過報告，遵化偽軍，已開往唐山集中，俟該縣長到平，即可前往接收，(二)灤東遷安，已於日開始接收，惟臨榆縣城日軍，尚未撤退，縣署擬暫設海陽鎮，正在最後爭扎中。

粵省府調查 法佔九島案
查明卽報中央交涉

【南京三日電】粵省府電令瓊崖綏署，就近查明法佔我東西沙九島案眞相，一面復由建廳飭瓊崖港務局，派員前往該島，實地調查，調查明確後，呈報中央，飭由外部向法政府提出嚴重交涉，以固國防，而保主權，粵建廳現擬具管理西沙羣島計劃，決於一年內完成四項工作，(一)設短波無線電台一座，以通消息，以便航行，(二)設燈塔兩座，(三)設氣象台一座，以定該地氣候及通報天氣之變化，(四)建築職員住所數座，並淡水池及蒸湜機等，以便駐守。

德國新艦至滬

【上海三日路透電】德國自歐戰後，軍備受各國之束縛，而海軍之限制更嚴，最大巡洋艦不得過一萬噸，近年德政府遂有袖珍巡洋艦之建造，先後已造成四艘，第一艦爲安頓號，去年已到滬、近第四艦爲萊號，昨至滬，該艦長當邀中西記者，前往參觀，並拜會滬市長吳海軍首領，定十四日返國。

美國積極造艦

【紐約二日路透電】美國海軍造船廠及私人造船廠與實業界商議之結果，總統羅斯福已採納提前建造二十一艘新戰艦之計劃，建造費爲二萬萬三千八百萬元，此新造戰艦之急保實行，係因本宣布積極擴張海軍所致，又訊，羅斯福總統請馬勒氏，成立一特別拐騙學課，因此拐騙事件現在美國極爲流行。

義軍首領鄧文 爲馮玉祥殺害
派張自新代領其衆

【上海三日下午十一時十五分本報專電】義軍首領鄧文。爲馮玉祥擅行殺害後。馮已派張自新代領其衆，全國聞馮殺鄧。咸爲悲憤不已。誓死抗日。轉戰東北。與馬占山李海青等。撓日軍計劃、厥功甚偉。一旦無故被害。國人莫不恨馮刺骨。但據馮駐滬某代表談。鄧係被某方派人暗殺。與馮完全無關。

監察院調查 周鮑勒欵案
以便提出彈劾

【南京三日電】監察院以前平市長周大文，現任公安局長鮑毓麟，勒索捐欵，悉飽私囊一案，一日特電高友唐就近調查眞相，以便提出彈劾，如屬實，即交中央公務員懲委會懲戒。

【北平三日電】記者昨晨晤公安局長鮑毓麟於某處，當詢以周大文等此次被控及禁舞各事，據鮑談稱，本人及周前市長被控事，據本人觀察，純係一般不明內情者之故意搗亂，按徵收救國捐事，本係民衆之意思，創辦時由各民衆團體黨部，銀行界，商界共組聯合辦事處，辦理徵收事務，公安局不過負徵收之名，而不經手錢財，且欵項每日由銀錢保管委員會結核，弊從何而舞，既欲控告，則須控告全體，今僅及周鮑兩人，是其無理，本人認爲笑話，只可置之不理，至於公安局改進計劃，則仍本以往精神，在袁市長指導、埋頭工作，不事宣傳，外傳本人在幇，絕非事實，且禁止警察入幇，蓋警察乃公平者，一有色彩辦事即感棘手，並且因此早事小隊長，本人辦事，決不含糊，禁舞係奉命令辦理，無所謂提早執行，八月五日之期，係指到那時，即不准有了，禁止令早就執行的云云。

劉文輝衆叛親離
部將張清平等勸劉下野
劉文輝不從將張等監視

【漢口三日電】劉文輝部下將領張清平等，因勸劉下野，並推舉一人代理軍長，劉不從，已將張等監視。

川北難民通電 泣佈二劉合作

【重慶三日通電】通南各縣難民自順慶發出通電云：(銜略)鈞鑒：四川係長江上游，爲全國安危所關，川北形勢建瓴，又爲全川安危所關，赤匪自竄據通南巴三縣，未經半載，殺人數十萬，陷地數千里，屍橫偏野，天無光，乃不旬日間，又復偏擾廣昭營閬儀南各屬，屠戮之慘，毫無人道，迫逼脅築衆，擴隊囤糧，野心勃勃，勢圖大舉附近十餘縣，居民，攝於兇鋒，舉家逃避。

寇深 禍亟，言之痛心，中央眷顧西陲，頻頒會勦明令，乃吾川防區惡習，牢不可破，迭擊困於飢疲，同袍猶漫作壁觀，大患方殷，內戰復起，是自予赤匪以因利乘便之機，當川中土地人民於不蹶危，詎知川北不保，全川必禍之續，寧惟陷吾民於離亂，且更貽中央以西顧半壁之憂，吾川頻年內戰，徒苦人民，外貽倭寇之譏，內騰井蛙之笑，往事如斯，無可諱言，今則盜已入門，尚不合力捍禦，猶復燃其煮豆，閱牆相煎，恐彼眈眈其側，既已伺得良機，不能忍飢不攫也，所幸天心悔禍

浩劫 可回，我甫公督辦(劉湘)已出武裝制止戰之師，我自公(劉文輝)主席亦有隻身飛渝就商之電，報端爭載，瀝肝披膽，我川西北數百萬之難民以爲稍肩逖聽，內戰必平，同軍勸亦，計日可待，此足以稍舒流離遷徙之苦，得自還定安輯之期矣，乃近日以來，首途傳聞，川戰重開，公市之制亂無效，自公飛渝來行，民衆悚懼兵鋒，有山雨欲來之勢，難民等竊以爲甫自公諒屬

宗人 同長川政，既各有共謀勦赤之宣示，斷以消弭內戰爲諱言，政見容或有異，而同究屬一致，赤匪我家入室，禍在堂奧，所到之地，強編民丁，擴大勢力，轉瞬田禾秋成，以糧齎敵，飢軍飢民，後患尤深，當此千鈞一髮之際，務懇我甫自兩公，本此安川素志，速定剿赤機宜，並望我中央執政諸公，各省黨國名流，吾川各軍將領，一致主張，急電敦促，勿以內戰

貽笑 隣邦，勿以養寇糜爛鄉地，亦禍早平，內政斯舉，此不惟我數百萬之難民泥首受賜，亦全川七千萬人所慶幸者也，臨電迫切，泣不成聲，無任待命之至，通南巴昭廣閬修南九縣數百萬難民叩。

昨晨中常會
討論例案多起

【南京一日電】中央今晨八時，開第八二次常會，到汪兆銘，于右任，居正，葉楚傖，陳果夫，石瑛，石青陽，白雲梯，張繼，褚民誼，曾仲鳴，王祺，王陸一等二十餘人，葉楚傖主席，討論事項，(一)陸軍第六十師特別黨部第一次全師代表大會，選出李盛宗等七人爲執委，准予備案，(二)陸軍第二四師特別黨部第二次全師代表大會，選出黃子成等七人爲執委，准予備案，(三)秘書處呈據梅公任等呈送救濟東北難民辦法案，決議，行政院已在籌劃中，交行政院核辦，(四)推汪兆銘出席下星期一中央紀念週報告。

陝災情奇重
涇河決口損失無算

【北平三日路透電】中國賑災會今晨接西安來電，報告西北之重大水災損失，略謂，涇河洪水，淹沒兩岸，堤壩潰決，大水傾於河之兩邊，三元區受重大損失，據估計，人民被淹死者達千餘名，物質等無算，災情甚廣，已顲請各方作財政之援助云云。

財宋定十二日離歐
改途西雅圖返國
本月底或下月初可到滬

【南京三日電】宋子文出席世界經濟會議，離國已月，比因二十一年度完竣，廿二年新預算開始之際，中央對於財政支出之狀況，値得吾人注意，記者特訪代理部務次長鄒琳，叩以中央本年收支情形，據答，國難發生後，政府撙於百般設施，力求減縮，免除糜費，始能渡過難關，在此危險過程中，中央財政二年未舉一債，足可自慰，至本年雖受華北戰區影響，但無大礙，如無發生額外鉅大開支，收支足可相抵，旋記者詢以宋氏行程，答宋定十二日由歐返國，宋因必經紅海，該地爲全世界最熱之地，故改由西雅圖回國，預計本月底或下月初可抵滬。

日本經濟悲觀

【東京三日路透電】日本工商各界及政府，對於國內經濟界前途，甚抱悲觀，按照各國對日感情之觀察，各國似對日取經濟封鎖，日政府若以和平手段，恐難衝破，日本少壯部頭，高唱日俄再戰，謂日俄再戰，國不平助俄，日軍閥在此極力鼓動戰爭，因俄避戰，使日軍閥徒嘆息無用武之地，參謀本部甚至蘇俄極力挑釁，但財政兩界趨勢，趨於避戰，因戰爭爲財界縮短壽命，政治政黨壽命亦隨亡，故變方

日因懼各國助華
擬擴大對華(侵略)
▲利用石友三李際春等樹立華北政權
▲強迫中國承認二十一條並索還借款

【上海三日下午一時二十分本報專電】東京電，日政府因宋子文在歐大活動英，美，意，均助華建設，深爲危懼，恐遭排斥，決取先發制人之策，擴大對華侵略，(一)利用石友三李際春等，樹立華北政權，(二)借口某　條約進佔山東，(三)強迫中國實行二十一條，並索還借款，如中國稍有拒絕，即作軍事行動。

借口某項條約進佔山東

【北平三日電】據報，(一)順義縣牛欄山，已於二十一日接收完竣，而佔據縣屬第二區板橋村偽軍，已至懷柔，縣府已派人前往接收，刻下順義全境，業已完全接收(二)薊縣於三十一日前往

社論
張學良佩服人家

前東北長官張學良氏，以守土迭喪，倉卒去國，始則赴意，繼則遊法，今則至英，國內外各報紙，不少談論其行蹤及言論，並在察事緊急之際，曾有行將返國之謠傳，日前各地電稱，張在意時，對其政府首領，極致欽崇，在法時，謂中國共和，是仿照的法國制度，到在英，又謂英國爲第一國家，處處感快樂，而談及滿洲，則云此一筆帳不知何日了結，由是言之，張氏是好好先生，見得人家，無家不好，說到自己，則不堪一贊，尚不失爲誠實說話，不過虛夸詭詐一流，醉死不輟酒鬼者之比，不過對人說話，有時難於置詞，何況自己失敗的往事，縱使被何人所誤，亦羞作無謂的洗刷，而夜靜更深，夢寐之餘，以口頭問良心，則無可掩飾，不知對此無可了結的一筆帳，畢竟作何感想。

意國是君主專制，法國是民主共和，英國是虛君立憲，三者雖皆爲帝國主義的主要份子，而國體政體，則分明有不同的界限，張氏經歷此三國，當然見到其各異之點，今乃一概贊美欽佩之，是否並無甚心得，祇是一味客氣，形同玩人，無怪有人反質以滿洲事變之意見，及此事變所產生之僞國，致張氏無言可答，朦朧自失也，然使張氏發言之口吻，則似意法英等國之如此値得贊美欽佩，係初意所不料及者，假使在滿洲未變之前，張氏有機會遊歷西歐，親見各國政象如何昌明，首領如何廉潔，人民如何強健，親回國之後，或可能澈底改革弊政，使不至演出領土喪失的悲劇，今則國難已日嚴重，己身且等於海外遷客，不盤居思過，而招搖各國，雖感覺人家如何可羨，自己如何無聊，不無[illegible]哉。

張氏在倫敦，自稱困難之人，困難云者，受罪而不享福之謂也，今追思張氏之往事，實在稱不起安樂，尤其自由姑屯事變發生，東省之責自己負起以來，先辱於俄，後挫於日，既失滿洲，又陷熱河，國難家仇，叢集一身，除從苦中勉強尋樂，以自欺自慰外，實說不到不困難，然而遲遲不肯去職者，祇是爵祿兩字，爲之作祟，區區的身外虛榮，博得精神憔悴，未免太不値得，所以張氏去國，是無事身輕，落得逍遙世外，肥胖其身軀，增加其體重，至於二十八磅之多，然則何事上算，今當已憬然有悟矣，然而國內紛紛擾擾，正在鉤心鬥角，準備火併，其至假抗日美名，實行割據，不惜拚其身命，犧牲於不可必得之權利，又獨何哉。

世界各補腎藥品中最大權威！

「腎氣丸」之藥理學的試驗
◎公開腎氣丸動物試驗之成績一班
◎敬請滿天下中西醫學家對照試驗

奉贈「補腎秘方」三十萬冊函索即寄

一・「亞特羅賓」Atropin 係具有抑制動物體內一切分泌作用之藥物也・若以此藥內服或注射・則動物之分泌量・非常減退・竟達最小限度・雖然試將注射「亞特羅賓」之動物・應用乳劑狀之腎氣丸藥料・再行皮下注射・則見其被抑制之分泌作用・能恢復原狀・例如以家犬爲試驗動物・施以Pawlow氏人工胃瘻管於其胃後・注射亞特羅賓藥・則十分鐘後・其胃液之分泌・約減少百分之五十・蓋普通家犬・一見食物・分泌神經爲之興奮・其胃液較平常時倍加其量・但注射「亞特羅賓」藥之犬・雖見食物・不能分泌胃液・然若此試驗家犬・若注射以乳劑狀之腎氣丸・則經過五分鐘或十分鐘後・可見其胃液忽然增加至通常量・由此可知腎氣丸具有增進分泌機能之作用・

腎氣丸動物試驗狀況之一
〔施胃瘻管於家犬採胃液圖〕

二・白鼠之於生殖腺・必直其尾・且將後足向內彎曲・若將其生殖線割去・則其尾與後足失此作用・然割去生殖線之白鼠・使服腎氣丸數日・則可漸次復現・但割去生殖線經過五日後之白鼠・服腎氣丸・則無此等作用之表現・蓋腎氣丸祇能集中遊離血液中之「生殖線賀爾蒙」而興奮神經・割去生殖線者・經過五日・則血內遊離之生殖線賀爾蒙・既被身體吸收用竭・雖用腎氣丸・亦無法集中之・由是觀之・腎氣丸・非補給「生殖線賀爾蒙」・實集中血液內遊離之「生殖線賀爾蒙」以爲表現生殖線興奮之作用・決非如植物性臟器興奮中樞神經者・取一時的假性興奮者・爲根本的補腎聖品・而非一時的催春劑・

三・「希斯他命」Histamin 一藥・能麻痺血管運動神經而障礙心臟血管之作用・故若將其中毒量・注射於動物體・則招致虛脫狀態・然試以動物預服腎氣丸・約過十小時後・注射同量之「希斯他命」・則不致虛脫・惟降及其血壓而已・然「希斯他命」之注射量・較諸中毒量・增加至二倍・始行進脫狀態・由是觀之・可知腎氣丸確有亢進一般血行之功能・及防禦外來毒素作用・

四・試令動物繼續服腎氣丸・約過十日後・檢查其血液・則可見白血球之初生階級物・Myelocyten及赤血球初生階級(有核赤血球)・此係腎氣丸能刺戟血球造成機關之脾臟・骨髓等・促進新血球發生之鐵證・

據上述動物試驗結果・腎氣丸具有(一)亢進胃液分泌・(二)增進生殖線及一般內分泌線之機能・(三)供給體內之活力・增進活力之發生・補助血液・(四)中和外來毒素之毒性・(五)促進血球之新生等功能・故此綜合動物之試驗・致五千年來我國先醫對人體實驗之事實・比較考察・互相符合・以腎氣丸・堪稱古今中西補腎強壯劑中惟一理想品・

(佛光牌科學國藥腎氣丸每瓶)(服七天)定價洋二元每料二瓶洋四元)

補腎聖藥 腎氣丸各大藥房均有經售
上海佛慈大藥廠華北分行　青島廣西路二十號　電話四九一二號

醫治淋濁 內服新藥
「海底山」HEIDISAN-PATENTED
——德國海底曼大藥廠監製——

●性質 海底山・以德國醫學界所公認之治淋名藥 Santalolsaticylsaeulester ($C_{22}H_{28}O_3$) 及 Hexamethylentetraminum ($C_6H_{12}N_4$) 化學混合體也・且加以哇因史他引博士 Dr. Weinstern所發明之「克哇克哇 Kawa-Kawa」(含有 Alpha-&-Beta-Kowaharz, Methysticin, Yangonin等有卓効成分之Macropiper methysticum製)對於男女新久淋病・腎臟病及膀胱炎・特有分泌制限・局部麻醉・鎮痛・利尿之神妙功用)與Cateceu配合施衣成丸者也・

●功用 海底山・氣味芳香・顆粒極小・易於吞服・且其作用・在胃中無浸蝕之流弊・通過胃囊・直至腸內・而始溶解・被吸收最迅速・轉瞬間達入於血液・排泄於尿中矣・故於消化器絕無妨礙性・又無刺激性・於腎臟亦不損傷・非如他種檀香油及白濁丸等・服後有胃呆・噯噎・惡心・嘔吐等・以及損害腎部者所可比・並功能清血毒・濾小便・鎮疼痛・止炎熱・殺淋菌・防腐蝕・毫無副作用・此藥若用於白濁患者・即可完全滅毒血液內及尿道膀胱自膜內之淋菌也・且可脫離痛苦・增加尿量・而尿道爲之清淨洗滌毒爲之出外・化膿之分泌遂停止・不數日即尿質清淨・而竟奏其特殊功效

(海底山)各埠各大藥房均有經售
遠東總經理美商三德洋行　青島分行 廣西路二十號

孫桐崗抵濟盛況

▲全市一律懸旗並執小旗至機場歡迎
▲各界領袖省府全體委員均親自蒞場

韓在省府設宴為孫洗塵　孫談少停擬作全國飛行

【濟南通信】轟動中外之我國留德青年航空家孫桐崗，巳於二日午在各界盛大歡迎中飛抵濟南，因事屬創舉，打破我國航空空前紀錄，故博得各方之一致贊佩，市民街談巷議，咸以爭睹孫氏為快，故落機之地，雖遠在距南城十餘里之張莊，而各界前往歡迎者竟達五千餘人，足証國人受外侮之刺激，對航空救國之注意，茲將是各方情形，詳誌於下。

飛行場中　萬頭鑽動

孫氏係於二日早由徐州飛濟，此間先一日即遍傳全市，惟時間未能確定，故自今日（二日）拂曉起，各界即紛紛向孫宅探詢孫之行程，晨八時，經孫宅借用津浦路電話與徐州通話，孫桐崗親接電話，謂准今早九時半由徐州起飛，十一點半到濟，孫宅當即分別通知各界，於是全市一律懸旗歡迎，韓主席特派濟南市長聞承烈為代表，到場迎接，其餘各機關領袖，計民政廳長李樹春，財政廳長王向榮，建設廳長張鴻烈，教育廳長何思源，省府秘書長張紹堂，八十一師師長展書堂，二十二師師長谷良民，省黨部張葦村，秦啟榮，公安局長王愷如，高等法院院長吳貞纘，以及各界代表民衆等五千餘人，均到場歡迎，並各執小旗，上書歡迎飛行家孫桐崗等字樣・孫之封翁靜三先生，及兄二十師師長孫桐萱，聊城縣長孫桐峯，及孫之太夫人，兩姊，三嫂，與男女親眷，均全到，另有公安局軍樂隊，及八十一師兵士一隊，參加歡迎，汽車停列凡數十輛，萬頭鑽動，盛極一時，由八十一師師長展書堂，派人預備茶煙西瓜等物招待・

歡呼聲　飛機降落

時天色微陰，雲暗淡，至十一時許，軋軋聲響，飛機於萬目企望中，由南飛來，由高而低，翩翩作蝴蝶舞，時軍樂洋洋聲，與鼓掌歡呼聲相應和，情緒熱烈・孫桐崗在機上含首示謝，至十一點三十八分，降落在地，各代表爭相握手言歡，孫桐萱以韓主席有令，着在濟埠飛行三週，當即派副官告知乃弟速飛，時孫之三兄桐峯，亦到機旁，與孫相晤，歡喜已極，孫方欲飛起，而乃父又由人攙扶趕到，父子相見，悲喜交作，未幾，由孫之同學二十二師參謀王祖文，照料推動，飛機而起，繞城環行三週，約二十分鐘，仍至張莊落下。由孫桐萱介紹，與各要人各代表一一晤面，並分別攝影，然後隨父兄同乘汽車過商埠僑九路私宅休息，歡迎人員，亦各散去・下午三時，孫赴省府謁韓報告由德起飛，及在盧山謁蔣經過，韓當在省府設宴為孫洗塵，各要人均在座，席間杯觥交錯，極為歡洽，至五時始散，聞各界定日內開歡迎孫氏大會，記者在機場晤孫時，曾蒙其發表談話如下。

孫氏談話

余自德駕機由歐歸國後，所經各地，備受同胞歡迎，原擬在贛謁蔣後，即於一日飛濟省親，因過徐州，飛往兗州時，天突降雨，雷電交加，不能飛行，遂折回徐州降落，停留一夜，復於今（二日）晨九時半，由徐飛起，經過兗州時，巳見各界人士佇立迎候，惟因時間關係，未能降落，僅低飛旋轉數週，略表謝意，由兗飛濟途中，天氣惡劣，雲霧過大，遂升至一千五百米達高度，在雲霧上飛行，惟因由機上視不清，計算時間，約已抵濟，遂漸降低，在雲下飛行，此時方知已越過濟南，到黃河以北，於是又急折回，至此落地・余對航空意見，南京等處報紙，已均有登載，不必贅述，但余感覺吾國建設，無論在那一方面，均不能較前進步，但尚非不能補救，國防上亦毫無設備，空軍更感缺乏，值茲國難嚴重，軍事危險時期，敵軍飛機，天天任意在我城市，拋擲炸彈，殺我民衆，非以空軍與之鬥爭，絕對無以救亡，總理對航空救國，早有明訓，由此可知航空之重要，余之投身航空界，係為盡國民之天職，余留德學習航空，共計四年半，現已畢業，故趁此机會返國省親，余在贛時，曾晤蔣委員長兩次，蔣表示現在國家，亟須先求統一，然後對國防上始能有周密之設備，余因家屬在此，暫略住數日，稍事休息，俾便修理飛機機件後，再往滬杭青平等處，作全國飛行，以資答謝各地同胞歡迎之盛意云云・

顧孟餘昨日赴平

為奉汪院長命會晤黃何　並視察接收後唐榆通車

【南京三日電】鐵長顧孟餘，

顧

三日下午七時赴平，此行任務，似極重要，據記者探悉，係奉汪命與北平與何黃兩長會晤，並在平約住兩週，據另息，乃因北寧唐榆接收後即將通車，顧氏將往視察・

陳

【又電】實業部長陳公博語記者，一・浙江漁業管理局徵收漁業建設費，係商人包徵，發生糾紛，並非漁民反抗，現已解決，一體徵收，二・關於美棉運華事，因棉商需要甚殷，迭電催促，惟鑒於手續費時，故遲未起運，至今一切手續，已辦完竣，首批美棉，日內可裝運來華，至分配問題，由中央決定，三・鋼鐵廠問題，與喜望公司借款正式合同，須宋部長回國後，方可簽定，預料本年底可動工建築・

徐

【又電】新任航空署長徐培根，於上月在京就職後，即出席廬山會議，昨由南昌返京，對記者談・現世界戰爭之趨勢，主力由陸軍已偏重空軍，陸海軍將成輔助軍隊，我國每年軍餉消耗於陸軍者達三萬萬元，惟對航空向不注意，民十六空軍費只有七十萬元，十七年增至一百二十萬元，現在每年亦不過二百萬元，若日本之空軍之設備，每年經常費三千萬元以上，而建設費尚不在內，與中國相較，天壤之別，此次廬會余提出此點，此後對於空軍，決盡力提倡，俾我國空軍，在世界上亦可佔一地位・

遺失聲明

啓者本號於二十一年四月呈准膠濟路局在青島貨場建築有守舍一所當照章繳付保證金二十元承發給收據一紙現在該收據遺失特此登報聲明作廢

青島義泰昌啓

賽馬通告　第十四號

日期…八月五日本禮拜六慈善賽
八月六日禮拜日第十二期賽
注意…每日賽十一次
搖彩統票每號十一元

啓事

本會夏季大香檳票展期八月十三日第九次開彩

青島萬國體育會謹啓

會址中山路曲阜路角　電話二三八〇二

民國廿三年八月一日

青島郵務工會緊要啓事

茲特聘于世琦鄭化南二大律師充任本會常年法律顧問嗣後本會一切法律事項概由該律師負責辦理此啓

律師于世琦鄭化南受任青島郵務工會常年法律顧問通告

本律師受任青島郵務工會常年法律顧問嗣後如有侵害該會名譽信用及其他應享一切法益者本律師當依法盡保障之責特此通告

事務所無棣路新三號

律師盛家良受任安茂梅法律顧問

本律師茲受任安茂梅聘為法律顧問嗣後如有侵害安君營業財產信譽及其他應享一切法益者本律師當盡依法保護之責除訂約外特此通告

事務所中山路一六六號電話五二一九七號

律師盛家良證明焦文英脫離徐錫山家屬關係聲明

茲因焦文英不願在徐錫山名下為妾要求脫離家屬關係雙方協議兩相情願嗣後焦文英在外一切行動概與徐錫山無涉除由本律師證明脫離家屬關係契約各執一紙為據外委託代表登報聲明

事務所中山路一六六號電話五二一九七號

招考練習生及學徒

本社現擬選拔人才起見特招考練習生兩名學徒兩名惟須鄭重聲明者情託無效茲將招考程序列下

練習生兩名

年齡…十五歲以上二十歲以下者
程度…初中卒業及修業二年以上者
考試…國文英文算術（口試）
報酬…月薪暫定十五元供給宿舍如有成績半年內即加薪
報名…本社營業部須有確實舖保者
考期…五日截止報名六日上午九時假青年會禮堂考試投考諸君希各帶筆硯

學徒兩名

年齡…十六歲以內十二歲以上者
程度…高小卒業及修業一年以上者
考試…國文算術手工
報酬…月薪暫定八元供給宿舍
報名…本社營業部須有確實舖保者

青島唯一最高等的照相冲晒業

大華

廣西路東首龍口路

用最低廉的價格　最簡短的時間
出售照相材料
美術冲晒放大
各種新式快鏡
鑲嵌金禮品
國貨奇異玩具
最便利的手續　最精美的藝術
使君滿意！

代理處
中山路一華振氏藥房
廣西路一第一旅社
湛山一源和祥分號

不孝善亭等罪孽深重不自隕滅禍延顯妣趙太君痛於民國二十二年八月一日壽終青寓內寢距生於清同治丁卯年七月十四日寅時享壽六十有七歲不孝善亭侍奉在側親視含殮遵禮成服茲擇卜於國曆八月七日在青市熱河路本寓開弔暨長扶柩回籍擇吉安葬叨在

友世寅戚　誼哀此訃

聞

孤哀子馮寶瑞　降璐　善亭　泣血稽顙

賜唁請寄　青島熱河路青島報社代收　黃縣城北馮家村寓壽堂本宅

今日映　明星大戲院　今日映

宣傳武力抵抗！提倡軍事教育

海上戰！水底戰！
空戰！陸戰！！

熱血雄心

美國海軍部派大隊飛機毀滅潛艇等參加表演！

鐵血空軍　海闊天空　不足媲美

在敵人海陸空軍嚴重壓迫之下憑着熱血雄心誓死抵抗決不諒解能犧牲一切以博祖國最後勝利此種偉大民族精神實足振頑立懦起死回生

HELL BELOW

M-G-M SUPER SPECIAL PRODUCTION

未來之太平洋大戰之預測！

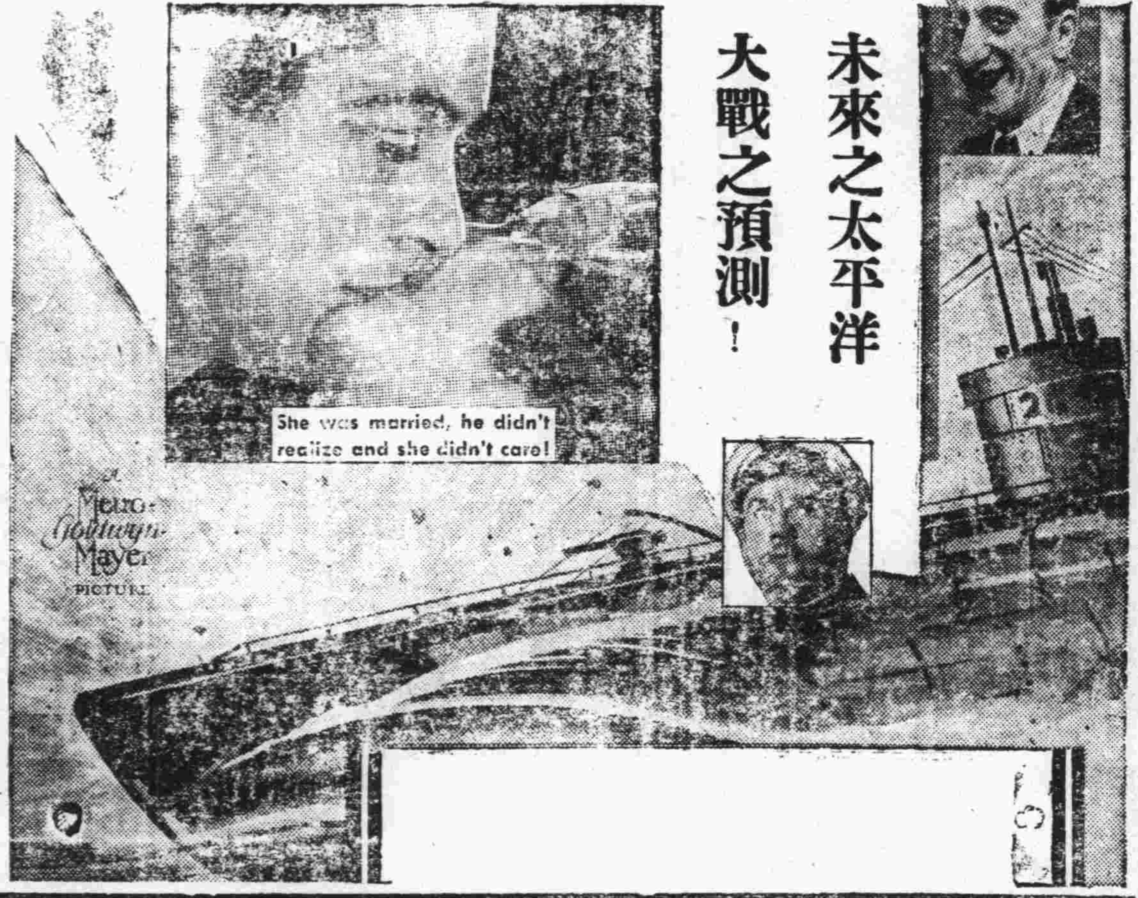

國貨展覽會閉幕了！

諸君以後要買一毛不拔牙刷請到各大洋廣貨店購買但請認明雙十牌梁新記字號庶不致誤

滬粵港雙十牌梁新記兄弟牙刷公司敬告

總工廠 廣東佛山昇平街
第二工廠 廣州惠愛路
第三工廠 廣東佛山維新街
第四工廠 廣東南海鹽步
第五工廠 上海西門斜橋局門路
各埠洋廣貨店均有代售

第一發行所　香港大道中
第二發行所　廣州惠愛路
第三發行所　香港油麻地上海街
第四發行所　廣東佛山公正路
第五發行所　上海五馬路寶善街
第六發行所　廣東佛山昇平路
第七發行所　上海北四川路
第八發行所　廣州太平路
第九發行所　上海法租界大馬路
第十發行所　廣州海珠前
第十一發行所　廣東佛山昇平路

注意

合衆人壽保險公司啟事

啓者敝行經理之加拿大合衆人壽保險公司爲世界最著壽險公司之一各大商埠均有代理其信用之昭著資本之雄厚及賠償之迅速中外人士無不稱讚敝行茲爲便利營業起見特委託本埠陵縣路六十七號吉昌商行范景周君爲華代理凡有意投保壽險者請直接向范君或敝行接洽是荷

備有各種詳章函索即奉

青島合衆人壽保險公司總經理和記洋行　敬啓

館陶路廿九號　電話二二一〇

北平五星啤酒

志在提倡國貨

有此空前供獻

大犧牲　大贈品　七月十八日起

▲贈品辦法▼

凡購五星啤酒一箱即贈美麗畫片四張積存瓶蓋十二個可換畫片一張或每一瓶蓋退洋一分任憑顧主隨意　愛好國貨諸君有啤酒癖之同志藉茲炎天苦熱之際請用此有益衛生之清涼飲料以挽利權

總經理　泰康公司　青島河北路中　電話四二〇三

慎德成號　青島中山路中　電話三七二一

國產啤酒之鼻祖

暑天吸

香味芬芳之

大炮台

清快忘熱

大炮台香烟

喉痛

喉痛常爲危病之先兆醫者每以喉部爲人身弱點之一務宜安爲保障以免病菌之侵襲素有喉患者應常備韋廉士吸入止咳片有微痛立即含用即覺輕鬆而免增劇際此冷暖無常之氣候不時含用此片實爲防患未然之安全辦法其效之大無與倫比蓋其芬芳舒適之滅菌防腐藥氣能直達肺部氣管無孔不入無微不至藥氣到處喉癢停止炎膜滋潤逆氣平順病菌消滅是故治療喉胸疾病不感絲毫痛苦而奏效最速者無有過於韋廉士吸入止咳片矣

各藥房均有出售每瓶大洋一元或向上海江西路四五一號韋廉士醫生藥局函購每瓶大洋[illegible]元[illegible]角郵費免收但請認明此裝璜爲要

君能繼續受苦幾時乎

身體一壞除非得其病源而除之每至不可收拾精力日衰勞傷日見結果非至全體崩壞不止大抵根本治療各種疾病總不外補益血液因血液之情狀而身體健壞情狀之標準也君苟衰弱不論何因應速服韋廉士醫生紅色補丸此丸功能速生多量稠紅之血液具能奇功累奏馳名天下三十餘年者此也其能根治各種虛弱病症者亦此也凡病由於血虧而起者此丸皆爲特效專品近有高等醫師試驗此丸證實所言良確請速服用此補血健腦聖品

爲醫界嘉許之韋廉士醫生紅色補丸其問世固自有莫大之把握也

前天津警察廳稽查員榮君毓琳來書云「鄙人任職天津警察廳時因過勞身體頓弱頭暈神倦休養數月方覺稍瘥後歷任山東數處貨捐局職務復因匪禍影響稅收日夜憂心舊疾復發較前尤甚頭目暈眩四肢無力飲食不進夜眠難安遍藥無效乃從友勸試服韋廉士醫生紅色補丸果見輕鬆續服無幾諸症悉愈迄今身體猶勝從前足見斯丸真補血健腦之無上妙品也」

韋廉士醫生紅色補丸各藥房均有出售或直向上海江西路四五一號韋廉士醫生藥局函購每瓶一元九角六瓶八元中國境內郵費免收

大連汽船出帆

▲大連 天津丸 八月三日午十一時入後五時出
奉天丸 八月六日午前十一時入後五時出
青島丸 八月十日午前十一時入午後五時出
▲上海 大連丸 七月卅日午前十一時入卅一午前九時出
奉天丸 八月二日午前七時午出
大連丸 八月三日午前十一時入後五時出
大連丸 八月六日午前七時入正午出
▲天津 天津丸 松浦丸 七月二十九日出港
電話 二七二七號 支店長 二五六三號 輸出 輸入夜間 二一三六號 船客

大連阿波汽船出帆廣告

大連 芝罘 威海
第十六號 共同丸 七月卅一日
第十六號 共同丸 八月二日
第廿六號 共同丸 七月二十五日午前 直放營口
代理客票 阿波共同會社 報關 長安路五十號 電話二六二〇

久淋白濁丸

（十仁堂）

此丸治淋濁新久白濁下淋糊口尿道刺痛小便頻數風毒邪熱便白淋血寒淫下注淋後偏墜腫疼老濁常年不斷凡淋病用過千方百藥治不好洗療注射不見效此丸只用一盒即愈百發百中每盒二元

消毒太王一掃丸 此丸効力非常之大凡患男女染毒之病發生軟硬下疳腫痛毒串骨筋痛老毒不清淡毒不淨疳瘡瘰癧一切新舊毒症遍治不好打針無效即服此丸其毒從二便消出一掃淸完永遠除根每盒二元另有詳章此藥北京各界馳名實有特別效驗

保證明 無效 一退洋

婦女破血丹

調經 此藥專治婦女經閉不通數月不見腹中成病左右脇下有塊血成癥瘕肚大成形鬼胎病胎死腹內不下一切難疾隱病見之凡婦女血水不好此丹千方百藥治不好只用一付其病立下重者二付百病化為血水元氣不傷百試百驗每付三元

止帶 經 一盒保好無效退洋 婦女白帶久而最傷元氣月經因之不調百病因之而生面黃飢瘦飲食無味不時燒冷腰腿酸痛頭暈肚痛赤白帶下之症一盒保好常服延年每盒二元服法另有詳單每服四角

調經養血保眞丹

婦女常服永保平安 生胎種子神中至寶

專治婦女經血不調月經前後錯經腹疼血色不正病塊崩漏白帶下寒淤白肚腹脹痛腰腿疼痛骨蒸腹脹胸膈滿悶嘔吐惡心貪凉泄瀉成病左脇右塊氣短喘虛頭暈頭疼四肢酸軟咳嗽痰喘氣血兩虧午後發燒作冷面黃飢瘦不思飲食日輕夜重自汗盜汗身體素弱胎前產後失調作病或姑娘經閉乾血痨症服此丸立服立效一切新舊經血不調百病皆治此藥到病除常服此丸經血調和壯陰補虛安胎種子最稱女界寶丹服法另有詳單 每付三角半打壹元六角一打三元外埠函購加郵二角

青島分銷處

太和春：金鄉路十二號
萬春堂：高密路六十九號
福海藥房：黃島路中間十六號
德豐永：博山路中間路西六十三號

外埠函購加郵二角信寄濟南大仁堂

北京大仁堂大藥房開設濟南小緯六路北口

上海明星軟底鞋室鞋王

青島海泊路

沈少山監製 淋病一盒藥

●根治慢性淋多年久治不愈老白濁●

五淋白濁唯一特效救星

說明 這是華北久著盛名治淋病的唯一聖藥不是專以廣告宣傳胡吹亂謗欺騙者洗此藥是從多年實地經驗得到的異效果愈淋速快壓倒市上一般普通檀油劣劑

主治 尿道炎灼小便短促黃白粘質精糊馬口腎虛老濁纏綿不斷淋後受寒偏墜疝氣此藥殺菌淸淋止濁七天之內完全斷根

功效遠勝注射內服淋藥

特製金屬藥盒盒上鑄印紅黑二色之字以防假冒購者認淸為要

麝香化血丹

乃是婦女救星神奇效驗名馳各省此丹專治婦女經閉不通三五個月不見氣衰血塊面黃肌瘦嘔吐惡心腰酸腹漲肚大成形鬼邪胎病胎死腹中不下婦女乾血癆疾痨病只用一付立下重者三付百病化為血水保險元氣不傷破血化痞孕婦忌服 每付二元加料四元

乾坤少氏 化癥膏

不必行針吃藥 腹中病塊立消

此膏力能攻堅化塊降瘀血生新血破癥結化積聚專化婦女食塊氣塊寒塊凝結腹痛白帶氣臌乾痨七癥八瘕經閉病塊一貼此膏由堅而軟由軟化消百不失一定價 小貼三元 中貼五元

總發行 天津 久春藥房 總號日租界橋立街

青島分銷處 福海藥房黃島路十六號 太和春金鄉路十二號

萬靈壯陽丹 另贈益藥雙美散

驗試

謹云人非草木誰能無情倘因年幼早婚房事過度或手淫以致腎經虧虛精水枯絕即成陽痿不舉之象或見色流精夢遺滑精等症非但愛情漸次疏遠子嗣絕望而終恐不能延年益壽敝社醫師發明此丹以治斯疾確有萬分把握藥性和平不熱不燥功能益精髓安神志壯氣血滋眞陰補腎水固精關壯陽補氣能使腎經強壯堅實有力誠為強身種子之唯一仙丹也每盒七付一元三角二元五角茲為提倡起見買一盒送一盒外另贈外擦藥雙美散一盒塗後五分鐘準見奇效陽痿立壯鎖精耐久雙方快美無窮精能遠射種子天津東南城角中國愛多藥社啓

青島總經理 金鄉路十二號 太和春藥房

▲駱駝商標

▲國產油墨

國貨救國

印刷界的同胞們，你們如果能採用駱駝牌國產油墨，來印文化宣傳品，則不獨經濟方面，比較合算，且可盡點國人提倡國產的天職，國產增加，漏卮杜絕，同時就是抵抗帝國主義者的經濟侵略，及吸收我們金錢造大砲飛機恐嚇我們呵！

製造廠 上海豐生國貨油墨公司
山東總代理 遠古商行 總行青島天津路新三一號電話二〇〇六號 分行烟台二馬路河西崖 青島特約分銷處華昌大南紙局 濟南分代理三合紙行 龍黃分代理黃縣源生祥

（青）李村路 天津路（島）

神州大藥房總經理批發處

克力登染色布

晒曝洗滌保不退色色美質良舒適耐用未用諸君請速試用

青島 協蚨祥 備有各種大宗存貨合和棧源隆號以及各布

濰縣路 店均有存貨如蒙光顧無任歡迎

英商卜內門洋碱有限公司

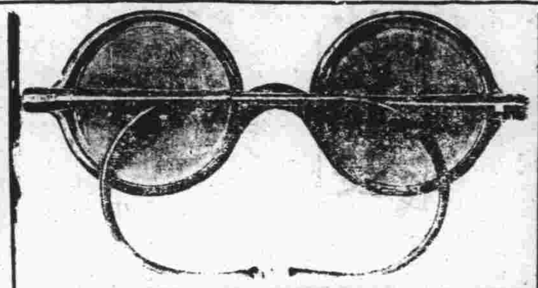

嶗山晶石眼鏡老店

敬啓者小號在青創設三十餘載常年在嶗山按辦各種晶石時下新得茶晶黑晶永晶紫晶等石比往年所產精美異常此在嶗山一帶之礦所產不惜工資聘請平蘇素有經驗之技師加工製造各式眼鏡力求改革養目近視老少中花等鏡決無光線不合之處並修理舊鏡以及中西金銀絲服兼售零星烟嘴烟嘴等物一概俱全貨眞價實童叟無欺早受各界惠贊零售批發價格從廉倘蒙賜顧無任歡迎之至

★緊要聲明★小號原無分號並代理處屢有冒充小號名義者請各界注意認明本號招牌仿單庶不致誤

青島即墨路西首道北 三山誠眼鏡店謹白

★維諾氏內服淋濁藥水

普通市售淋濁藥劑多係丸散吞服既不便易劾力亦且遲慢此藥特製成水劑調以美味吞服既易劾力迅速且不妨害腸胃功効正確絕無流弊無論急性慢性五淋白濁尿道癢疼晨起封口小便不淸以及婦女赤白帶，等症服之立奏奇効若與維諾氏外洗藥水並用其効尤著

▲維諾氏淋濁洗藥水

此藥水具有最大殺菌力且無刺激性無論男子五淋白濁下部腫痛婦女赤白帶下淋漓不止陰部腫癢陰道淫疹陰道發炎久經服藥無効者用此藥水洗滌保可立愈

中山路三十五號 青島金星藥房總發行

青島批發處蘇州路新字七號借用電話四四六四

養病似養虎 危險極了

社會一班八十多認為天熱不吃藥不知遺病機有不堪設想之危險 仲模製藥社所製

實驗 止咳 贊育 延嗣

舒肝丸——專能舒肝順氣寬胸利膈和胃止痛解除煩悶肝氣淤血暢肝時疫暑氣白無頭面入

淸肺丹——潤肺化痰治一切新舊咳嗽 素患肺病咳喘者多至秋冬加夏令服止咳淸肺丹能去咳喘涵淸肺火不但免去秋冬之苦且永無復發之虞

福坤丹——調經養血溫暖子宮治腰腹疼痛赤白帶下剷除婦女白病凡婦女經血不調者無不藥於春秋及夏令服此藥生 變趁此夏令血液輪迴活潑之期早為治療時半功倍奏效神速

保腎丸——大能補腎健腦生精益血固本壯元 凡患腎虧多數下元虛寒趁此夏令服用奏效倍速冬季需用一打時下半打即可

患病諸君注意及之請早購服而復健康之軀

經售處

濟南路永春大藥房 鄒平路天寶堂 冠縣路東聚和
中山路共和大藥房 中山路長春堂 汶上路同順誠
李村路神州大藥房 芝罘路膠濟大藥房 金鄉路廣順和
四方路濟成大藥房 黃島路福海大藥房 益都路永源公
天津路惠東大藥房 濰縣路濟衆大藥房 朝陽路鴻順藥房
天津路齊州大藥房 天津路恆泰茶莊 益都路阜康號
北平路膠東大藥房 博山路永壽藥店
東鎮 威海路濟衆大藥房 雲南路長壽源 台東三路八和藥店
李村集小新莊 福成堂 精善堂
四方 復聚昌 永茂昌
滄口 聚東 源豐泰

總發行所烟台仲模製藥社

朱氏坐藥 除帶調經丸

治痛，腹脹、肚痛，雖甚至不能行動，用藥一次，准疼痛立止▲患白帶症，經期病化成黏狀，白塊流下，使白帶全無，立見紅潮▲患面黃肌瘦，飲食少進，病經者一丸，重者三丸，保除根，內係祖傳秘方年來治愈重病無數，用藥而得子者尤多，即能全愈▲絕對負責全愈，無效加倍退洋▲凡患亦白帶經不調，不出三丸，而久不孕育者，用此藥，立即受孕，保能帶止經調▲患腰痛，腿把握，現存各界用後謝函件，敬待函索▲每丸一元二角▲濟南普利大街東口藥房 太和春▲函購直寄天津特二區壽安街修德里二號素波製藥社寄費一律角（B804）▲青島金鄉路

華豐綢緞局

中山路 市商會對面

發售名廠出品 堪稱綢業鐵軍

本局由杭州分此專售各種綢緞有美皆備無麗不臻挑選精良允推上乘且本局素抱薄利主義廉價格外低廉因此開幕以來備蒙各界贊美湧躍採購無任榮幸刻又六續運到夏令應時綢料特別從廉發售藉答雅意尚乞各界仕女惠臨選擇曷勝歡迎之至

（附告）凡持有本局開幕時所贈之優待劵者不論何時來局購料一概照碼九折

青島市市立中學校招生

名額
高中普通科一年級新生二年級一生六名四年級編級一生十年名初中一年級新生八十名二年級五年級編級生三名年級編級生二十五名

報名日期及地點
自八月一日至二十二日在青島匯泉湛山大路本校報名

考試日期及地點
八月廿五廿六兩日上午八時起在本校考試

招生簡章
可向本校教務部索取函索須付郵票分二

律師侯方型受任李漣溪先生常年法律顧問通告

本律師受李漣溪先生聘為常年法律顧問嗣後如有侵害其名譽財產及其他一切法益者本律師當盡依法保障之責特此通告

事務所海泊路十六號

同安輪船被難家屬鳴謝啓事

溯自民國十九年八月間肇興公司之聯興同安兩輪在成山頭附近龍鬚島海面互撞同安輪當即沉沒一案慶載報端社會人士諒早已共見共聞被難家屬紛集本市奔走呼號聲嘶力竭求生不得欲死不能其慘苦情形實有令人不忍言者幸蒙社會當局航業公會暨田君星五諸公不忍袖手出為調停羈綿數載今日始獲結果現被難家屬已將賠償費照數領訖飲水思源皆田君星五諸公之大恩大德敝人等雖結草啣環猶未能報答於萬一也爰登報鳴謝藉表謝忱區區微衷伏希矜鑒

同安輪船被難家屬五十二人代表 孫長清 邢立本 李相奎 宋聚五 任良學 傅殿試 劉詩泉 王清傑 敬啓

本市新聞

膠路黨部 電馮接受汪蔣提出之原則
幸勿造成自殘之局 致貽黨國無窮之憂

膠路黨部以自塘沽協定簽字後、馮玉祥提起抗日善起張垣、具救國熱誠固可推許、然不聽中央政令、破壞和平統一、國人實不能見諒、月來察局益分緊張、各方調解失效、枯嶺會議結果、汪蔣儉日通電指出四項條件、盼馮接受、乃馮對於汪蔣儉電迄無具體表示、該黨部昨日特致電張垣馮氏、促其覺悟、免致造成自殘之局、致貽黨國無窮之憂、茲將原電照錄於後、

張家口馮委員玉祥鈞鑒、倭寇逞虐、舉國痛心、先生奮起張垣、志復失地、救國熱誠、良堪欽敬、作得衛疆、須謀戮個之方策、抵敵強寇尤須重徒手之奮呼、曩者四省失陷、固由邊將之懦怯、迫長城鏖兵、國軍數十萬、堅持兩一月、橫屍盈野、積血成渠、其犧牲之壯烈、中外人士莫不目覩耳聞、及天險盡失、平津動搖、爲謀暫時休戰、乃有塘沽之協定、先生黨國宿將、善於知兵、益舉察省之民力財力、欲與強敵周旋、其取勝之道果將安在、況先生揭心抗日、不在長城苦戰之時、而偏於塘沽協定之後、國人對此尤滋疑慮、茲者廬山會議關於謀國至計、審愼周詳、汪蔣兩委員儉日通電、昭示國人救國方策、並對察局提出四項原則、以圖和平敵祈先生共體時艱、欣然接受、幸勿造成自殘之局、致貽黨國無窮之憂、急流勇退、惟賢哲之能所知幾也、臨電翹企無任迫切待命之至、膠濟鐵路黨務整理委員會叩江印、

無線電研究社 不日卽成立
社址在青年會

業餘無線電家朱子華、李德昭、金西林等、對於本市無線之提倡、不遺餘力、最近以鑒於業餘無線電聯絡發起青島業餘無線電研究學術、以便互相研究、共謀中國無線電之發展、特組織無線電研究社、聞不日卽可成立、開始徵求社員、聞社址暫設湖北路五號青年會中云

亦極迅速、該會甚爲注意、擬邀同俟各會晤接洽、爲之設方提倡俾資發展、 青島

嫻武術之兒童 鍾延文失蹤
其祖父鍾瑞臣 報請警所查找

芝罘路國術第十八練習所所長鍾瑞臣之孫名延文、年方七歲、國術精彩、曾參加華北運動會國術組、頗得觀衆贊許、昨日該童突然失蹤、鍾某四處尋找、毫無蹤跡、當卽報請該管警所代爲查找云、新新

英日軍艦昨日進口
英艦十艘上午來 日艦五艘下午至

英國遠東潛水艦八艘、由司令艦麥德威率領、於昨日(二日)上午九時許、由威海抵青、驅逐艦一艘亦同來、分泊後海、又日本出雲巡洋艦、及獵艦一艘、驅逐艦三艘、亦同於昨日午後五時許來青、停泊後海、昨日連次之炮聲、卽江利艦與各外艦互鳴禮砲云、 青島

立法院長 孫科昨日飛來本市
午後一時許在滄口机場降落

立法院長孫科、前奉母來青避暑、旋接蔣委員長電召赴贛、會議後返京、在京出席中政會臨時會議畢、卽赴滬略事勾留、昨晨(三日)由滬乘飛機來青、午後一時許在滄口機場降落、孫氏下機後、卽乘車赴萬國療養院下榻云、

改善雜院委員會 各委員開始視察雜院

本市整理雜院一案、前經社會局派員調查、將應行修葺部份測造、或局部整理者、均已分別通知各業主遵照辦理、但該局前據各業主紛呈、以住戶遷移爲難、或因經濟力有未逮、請予變通等情、該局據此、特再派員分赴各區會同公安局長警、赴各雜院視察、將整理狀況查明列表、並會同財政、工務、公安各局組設改善雜院委員會、以便詳擬改善方案、而利實施、茲聞改善雜院委員會已於二日起開始視察、並聞此次視察人員、均爲各局負責者、如社會局陳科長(魏)、公益股譚主任(際時)、工務局王科長(守則)、暨各分局長等、關於各該雜院視察事由、而問極詳云、 新聞

足球賽 中華與意兵棋逢敵手
二比二未分勝負 今日再戰俄僑隊

中華足球隊、前日會戰英水兵、因失和、以六比零慘遭敗北、但該隊並不究、因此而氣餒、昨日(三日)午後五時半、仍在匯泉球場、二次與意水兵相會、雙方各逞剛強、力戰兩大會合、結果爲二比二未分勝負、今日(四日)午後六時半、中華隊三戰俄僑隊、地點仍在匯泉球場、(青島)

工商學會研究部 開第二次會
議決事項

工商學會研究部、於(二日)召開第二次部務會議、當將應辦各事議決如下、一、關於運輸事宜、擬定最關重要之大綱三條、分送運輸組各會員切實研究、以期見諸實行、二、市參立東君發明之輕便小汽船、頗能穩重、駛行

國術館獎勵 參加華北會表演人員
得獎者無不喜形於色

第十七屆華北運動會、本市國術館參加各項表演、如摔角班、老人組、女子組、童子組等各項、均爲大會生色不少、國術館爲獎勵參加表演者之興趣起見、特由本館自行購備獎品、於(二日)八時由館發給、計摔角班、老人組、每人獎手巾一條、襪子一雙、香皂一塊、牙刷一把、牙粉一包、女子組、每人獎手皮包一個、童子組、每人獎自來水筆一枝、小皮包一個、所有大小皮包均換印青島市國術館贈字樣、毛巾亦印有各項提倡國貨標語、以資紀念、得獎者無不喜形於色云、 青島

碼頭

四方鐵小 添招新學生
已呈准路局備案

膠濟鐵路四方小學、擬于二十二年度第一學期開始前、添招一年級新生八十名、高級五年級插班生九名、現已呈准膠路局備案云、 捷聞

市立醫院看護班 已考試畢業
定於本月十日舉行畢業典禮

本市市立醫院附設之看護訓班學生五十名、除開除二名、退學一名外、尚有四十七名、現在肄業三個月期滿、該管主任余督銘、爲攷核(三)績起見、特自昨(二)起督同教授人員、分課命題、考試畢業、於五日卽行考畢、並定於本月十日舉行畢業典禮云

市外臥狼澗發現鐵鑛
社會局鄉區建設談話會議決 由李村建設辦事處採送鑛樣

社會局於前日上午九時在局長室舉行第六次鄉區建設談話會、出席儲鎮、姚永元、曹櫃聲、董志道、陳魏、譚際時、郭葆琳、黃炳顯、周之楨、陳命凡、朱榮、王丹墀、田漢三、余晉銘、胡學仁、陳克曜、陳侃、毛席、儲鎮、紀錄王子衡、報告事項、一、李村區報告、一、調查各村舊式織布戶數、二、分赴各村組織勸禁婦女纏足委員會、三、調查各村放足情形、四、視察各村街巷清潔、二、九水區報告、一、籌組九水漢河東龍口北龍口等二十四村勸禁婦女纏足委員會、二、禁止販賣洋火硝、免發生危險而重人民生命、三、禁止捕食田鷄、四、禁止各寺廟設置籤以重衛生而祛迷信、五、調查本區農民糞便需要供給情形、及糞便漲落程度、六、抽查清潔、三、滄口區報告、一、調查本區農民糞便需要供給及價格漲落情形、二、計劃成立民生分工廠、並派員赴市內民生工廠調查一切俾資參考、三、遴選勸禁婦女纏足委員會人數期早成立以便進行、四、整理集場並注意各食品攤販清潔以重衛生、四、陰島區報告、一、檢查各村清潔、二、墊補西大洋臭水灣、三、組織勸禁婦女纏足委員會、四、搭蓋海水浴場蓆棚、五、調查各村農民向農工銀行借款之抵押、六、成立鄉區衛生常識訓練班、七、籌設各村莊勸禁婦女纏足委員會、五、薛家島報告、(略)、議決事項、一、民生工廠對於學徒練習應預定學習程序、由陳克曜擬具辦法、二、民生工廠傳習工作應例表、此表由主管科擬發填製、三、民生工廠未到之學徒、俟規定辦法後、卽由辦事處催促或另送、四、提倡家庭工業、應注重紡織及副業、五、臥狼澗(李村區下王埠北山上)發現鐵鑛、由李村區建設辦事處採送鑛樣、六、擬舉辦鄉村建設講演會、敦請晏陽初、梁漱溟、黃任之先生講演、七、擬組織鄉村建設攷察團、由郭葆琳、陳克曜擬具辦法、八、由李村區建設辦事處就近派員視察貫華凍紛廠織工補習學校、九、民生工廠分廠籌備情形會同具報、

沈市長昨日答拜俄大使
並於昨晚在迎賓館設筵款待

駐華蘇俄大使鮑格莫洛夫、前日赴市府拜訪沈市長、已誌昨報、茲聞沈市長爲禮尚往來起見、於昨(三)日上午十時赴國際飯店答拜該大使、並於昨晚八時在迎賓館設筵宴請該使暨其夫人、並邀四方機廠林廠長鳳岐夫婦與山大體育主任郝更生夫婦、暨市府楊參事、謝科長、李科員等作陪、當時觥籌交錯、頗爲歡洽、直至十時餘、始各興盡而散云、 新聞

沈市長 視察棧橋

沈市長鴻烈、於昨日下午由市府下班後、微服減從、親至前海棧橋視察新工、眺覽移時、始返私邸云、 膠澳

十一區長薛際清 赴各島視察
以資推進自治

海西薛家島第十一區區長薛際清、自奉委以來、僕僕偏赴各村作實地視察、僕僕風塵、爲公盡力、前因各島孤立海外、民情蔽塞、長此混沌、殊非所宜、曾與該所職員王文亮、同赴竹岔島解決建築校舍事宜、並招集民衆告以自治大意、近復偕職員孫士昭赴黃島、與各村坊籌備員、議自治組織及坊籌備辦法、因該島適當黃島小學校長殷初辦諸多棘手、面請予以協助、接洽結果頗稱圓滿、聞該區長今日並將赴小靈山島工作云、

卸船工人姜福運 死于非命
被貨打入海中 撈出時已淹斃

本月二日下午三時許、有運輸管理處臨時工人姜福運(年二十四歲膠縣人)在大港一號碼頭普安輪船上卸貨、一時不愼、竟被貨物打入海中、立時下沉、雖經人營救、但未撈獲、至六時許、由港務局派來打撈工人三名、潛入水內、百般搜索、始克撈出、當由該管警所、報告公安局轉請地方法院派員檢驗、以便給照掩埋云、(新聞)

經濟學社招委會 昨日開會議
在市政府舉行 討論招待辦法

國經濟學社、第十屆年會招待委員會、前於組織成立後、當推定第三科謝科長爲委員長、尚有招待委員十餘人、亦均係本市知名之士、現因各社員不日來青、所有招待一切辦法、亟應公同商洽、特於昨日(三日)下午四時、在市府大禮堂舉行會議、討論一切大云、 捷聞

上海美亞織綢廠啓事

鳴謝——敝廠此次參加青島市國貨展覽會、蒙 當地長官大會執事人員報商各界及青市綢緞同業公會、青島國貨公司諸同人、或誠意指導、或代爲宣揚、或派人贊助、或設讌招待、俾於展會期中、獲得良好成績、曷勝銘感、

欣佩——敝廠陳列出品、連日前往參觀者、擁擠異常、購買者更是爭先恐後、於此可證青市各界對于敝廠出品之贊許、不勝欣幸、而國人重視國貨、實行提倡國貨之盛意、尤可敬佩、

抱歉——敝廠參加大會主旨、在公開顯示各種新異出品、使國人對於國產絲綢、獲得明確之認識、故所帶貨品不多、未能盡量供給各界之需用、殊深抱歉、

希望——展覽會場、出售貨品爲臨時供給各界試用性質、如因此次大會之宣傳、引起各界愛用國貨之興趣、將來一切用品、均抱非國貨不用之觀念、則外貨絕跡、指日可待、外溢利權、立即挽回、此對於國人希望者一、敝廠創辦於民國九年、由極小之範圍、逐漸擴充、而至今日、有分廠十五所、織機千二百台、用職工四千餘人之大廠者、多賴國人獎勵提倡之力、今後仍當繼續努力研究、更圖改良、以副各界厚意、並乞各界隨時指導、樂予提倡、敝廠得有發展之機會、卽可爲提倡國貨增厚一分實力也、此希望於國人者二、

展會閉幕 行將離青 不及走辭 敬希鑒諒

美亞出品青島各大綢緞店及將近開幕之國貨公司均有代售

美亞總廠——上海馬浪路八三號
總經理處——上海天津路一四二號
總發行所——上海天津路一四二號
電報掛號——九八一八

蔡聲白啓事

聲白此次來青參加第四屆國貨展覽會辱承各界俯賜優待感激彌深聲白現已匣旋臨行匆迫不及一一趨謁辭別良覺歉仄諸希 鑒諒是幸謹佈微忱并鳴謝悃
上海美亞織綢廠總經理蔡聲白謹啓

本市新聞

市府昨午舉行 二二一次市政會議
主席胡家鳳議決事項二案

市政府於昨(三日)日上午九時舉行第二二一次市政會議，出席胡家鳳，周家彥，儲鎮，郭秉龢，余晉龢，邢契莘，雷法章，李毓成，列席蔣丙然，葛敬應，王錫昌，朱紹濂，嚴宏淮，主席胡家鳳，代紀錄萬文藻，彭望道，如儀開會，討論事項，第一案，市長交議，據公安局呈爲本局各汽車電池年久損壞，擬請款購換，祈核示案，議決，照案通過，所需款項在第二預備金內開支，第二案，市長交議，據工務局呈請追加二十一年度六月分路燈費，祈鑒核案，議決，照案通過，所需款項在工務局二十一年度經費節餘項下流用

泊青美艦 有三艘他往
英艦亦有一艘離青

美國各軍艦，以前先後來青遊歷一節，均詳誌前報，茲悉該國巡洋艦斯教號，驅逐艦二二二號，砲艦赫倫號，已於前日先後離青，另赴他處遊覽，於以上各美艦離青後，英巡洋艦康威爾號，亦起椗他去云　新聞

山大體育主任 郝更生返青

山大體育主任郝更生，赴京出席全運籌委會第二次會議，會畢即離京過滬北返，(二日)已抵青，據談，本屆全運會事在必行，惟會務頗繁，且因經費關係，似不及本屆華北會進行之順利，京方各籌委，均堅留本人在京盤桓數日，予因華北會結束事宜亟待辦理，故會後翌日即赴滬，與聯華接洽華北會影片事宜，亦未多事勾留，即行返青云云　青島

商品檢驗局 又改辦公時間 已布告週知

本市商品檢驗局，前以天氣炎熱，曾經改訂暑期辦公時間一節，業誌前報，茲悉該局新任局長徐□到任後，以所改之暑期辦公時間，仍有未盡適宜之處，特於昨日復將辦公時間改爲上午七時半至十一時半，下午二時至五時，俾與市府辦公時間一致，爲布告，茲錄其布告如次，爲布告事，竊本局辦公時間，自本日起，改爲上午七時半至十一時半止，下午自二時起至五時止，以與市府辦公時間一致，而便商運，合行出示布告，仰各商一體週知，此布，鶴

舞女麗麗王 又來青獻藝 在却爾斯登登場

著名舞女麗麗王，善歌舞，擅舞蹈，前曾一度到青，萬人傾倒，別後數年，未見來青，各界均引以爲憾，茲聞王舞女已於本日到青，應却爾斯登之聘，自今晚起伴舞，舊識者當以先睹爲歡，慕名者亦以先見爲快也。

來函照登

逕啟者閱本月二十九日貴報載市內發現狂犬由商品檢驗局血清製造所獸醫生李宗君診治云云不勝駭異，查敝人在血清製造所，不負技術責任，亦非獸醫生，且血清製造所因天氣關係，入用狂犬疫苗正在停製僅因友人情託不得已以祖傳之方藥治，故與實際不符，爲此函請貴報亟予更正以明眞象爲荷，此致 青島時報館　李宗君啓　八月一日

無法投遞電報

日期	號數	發報局名	收報人姓名住址
八月一日	二二一	上海	國貨展覽會[illegible]登余邢
八月二日	七六	上海	新新

曲文卿遺失存摺圖章聲明作廢

茲遺失中魯銀行儲蓄部發給本人收執第一四〇二號活期存摺一扣，又本人對於該款支取圖章一顆，文爲(劉起和印)除向該行掛失止付並更換印章外，特此聲明作廢

遺失自行車聲明

逕啟者，敝號於大沽路新昌隆門口遺失自行車一架，號碼一〇三二，業經向本埠公安局派出所報告存案，車牌作廢，特此聲明　滄州路門牌廿九號　鳳泰衣莊啓

請閱者注意！

報載佛經，翦下另存，以免褻瀆，功德無量。

大佛頂如來密因修證了義諸菩薩萬行首楞嚴經講義錄 (八十九)

倓虛法師在青島演講　于之昌筆錄

究竟能所無存。所亦不立。由是義故。當知覺性觸塵及與身根。俱無一定之處所，即所謂身觸二處。亦屬假名。因緣和合。幻妄稱相。虛而不實。考其體性。隨緣而仍不變。原爲非因緣非自然之如來藏妙眞如性耳。

(子)六明意與法即藏性。

阿難、汝常意中所緣善惡無記三性、生成法則、此法爲復即心所生、爲當離心別有方所、阿難、若即心者、法則非塵、非心所緣、云何成處、若離於心、別有方所、則法自性、爲知非知、知則名心、異汝非塵、同他心量、即汝即心、云何汝心更二於汝、若非知者、此塵既非色聲香味、離合冷煖、及虛空相、當於何在、今於色空都無表示、不應人間更有空外、心非所緣、處從誰立、是故當知、法則與心、俱無處所、則意與法、二俱虛妄、本非因緣非自然性、

此釋明意根法塵二處，即如來藏妙眞如性之理。文分四節。亦如上例。佛告阿難。汝欲明意根法塵二處。何以即是如來藏性。汝應諦審觀察。汝平常意根所緣法塵。雖名內塵。離前五塵生滅影子，別無自體。然前五塵。法爾有善惡無記之三性，(饒益有情之謂善。惱害有情之謂惡。非善非惡無可記別曰無記。)法塵爲五塵影子。當然亦具足三性。由此三性。生成一切法之軌則。世間有漏之法。皆依三性造作而成。故曰生成。而此諸法。莫不以三性爲其標準。故曰法則。吾人意根所緣。不是善。便是惡。若非善惡。便爲無記。除此三性之外。別無意與法可得。是意法二處。體現在前也。試問此法塵。爲復即汝意根之心所生耶。爲當離汝意根之心別有方所耶。阿難。若此法塵即是心者。則法塵有知。即非是塵。應非意根所緣之境。云何得成意根所緣之處耶。是謂法塵即心者非矣。若謂此法塵離意根之心別有方所者。則此法塵應有自性。試問其性爲有知耶。爲非有知耶。有知則應名之爲心。但不知其異於汝耶。即於汝耶。若異於汝而是心非塵。則同於他人之心量。當非汝意根所緣。亦不成處。若即是汝者。當即汝之心。云何汝自己之心更有二體於汝之心外。而曰離心別有方所耶。可見謂法塵離心有知別有方所者謬矣。若此離心法塵非有知者。其方所應有所在。此塵既非外之色聲香味。與離合冷煖之觸。及五塵外冥然無知之虛空相狀。則其方所當於何在。今於色之與空(五塵皆色)一一推求。都無表現指示之處。莫非猶在色空之外耶。然空再有外。故不應人間更有空外之境。爲法塵所容之處。縱許果處空外。亦非心所緣之境。此之法處。從誰而立耶。可見謂法塵離心無知別有方所者亦謬矣。即心離心展轉謬妄。外處不成。內心誰對。由是義故。當知法即與心俱無一定之處所。然則意法二處。不過因緣和合之假名。幻妄稱相。

尋狗

茲有大黑狗一隻走失此狗名喚卜弟係新剪的毛勿論何人有知其下落者或能送到者請與鄙人接洽定有酬謝決不食言
美商公懋洋行經理滋美滿啓　電話二四二六號

鳴謝

公安局余局長 社會局儲局長 財政局郭局長 德政

敬啓者敝貧民等因地皮與史常德發生糾紛幸經諸位局長派員調解貧民等得以安居感激之餘無以爲報特登報端以表謝忱
利津路全體貧民仝啓

本市最完備大住宅出售

坐落金口三路八號新建華麗大住宅一所並花園汽車間傭人室等內部裝修極爲精巧各種新式設備無不應有盡有可說青市各住宅罕有其匹所有木器等家俱均由上海壁爾美藝兩公司承造現主人因欲遠遊願意出讓合意者請駕臨該處接洽電話四六七一

房屋出讓

茲有坐落龍山路洋式樓房三座各有房屋十餘間內有較大一座附汽車房兩間設備齊全佔地十餘公畝或數公畝不等均有增築房屋之餘地現因房主離青他往情願出讓任憑選購如有合意者請駕臨龍山路新八號樓上方姓接洽一切

體育家

夏令適宜之運動：拍網球—海水浴—

本行除專售天津海京毛織廠出品各種精美呢絨床毯衣料外並售網球襯衫游泳衣質料優美價格低廉並自製西裝襯衫爲青島最經濟之服裝用品商行

〇青島元成商行(中山路)

青島貿易商行

總經理

(上海) 富民棉毛內衣廠 大華實業社 出品

中山路保定路轉角

歡迎批發定價低廉

THE LITTLE CLUB 小總會西餐館

本館開設於中山路亞當姆斯大樓頂層裝設富麗堂皇置備清潔衛生現定於六月十日(星期六)晚八時正式開幕屆時並請世界著名絃樂隊章達史米斯雅奏名曲藝術家安德生司演曳兩人表演各種驚奇玩藝門票每位一元惟晚餐來賓概不收費凡各界士女務祈早臨以新耳目藉免交臂如荷預定座位請賜電話(四七六一)通知爲荷

中山路曲阜路轉角　總經理薩克生謹啓　電話四七六一號

訃聞

不孝維廷等罪孽深重不自殞滅禍延顯考世琳府君痛於國曆二十二年七月十七日即舊曆閏五月二十五日未時壽終正寢距生於清咸豐十年三月初八日午時享壽七十有四歲不孝維廷在青島經商聞耗星夜匍匐奔喪不孝維才奉侍在側親視含殮遵禮成服當經謹遵遺命穩卜於國曆七月二十八日安葬於先塋之側謹擇於國曆八月六日假齊燕會館開弔叨在
戚友寅學鄉誼哀此訃
聞

孤哀子于維廷 維才 泣血稽顙
期服弟 世瑛 泣稽首
齊衰期服孫 中鐸 泣稽首

鼎惠懇辭 倘蒙賜唁請寄交青島漁業公司代收

聘請商業職員廣告

額數：司賬員二名外交員二名練習生二名
年齡：司賬員外交員年齡在二十歲以上三十歲以下練習生在十五歲以上二十歲以下者爲合格
資格：司賬員外交員須有中學畢業或有同等學力者練習生須高小畢業或同等學力者司賬員須通曉賬簿及書寫書信外交員須有旅行學或常出門辦事者以上須無嗜好
待遇：司賬員月薪二十元以上四十元以下外交員月薪十五元以上三十元以下練習生月薪三元以上五元以下如成績優良或派赴各分行如漢口開封濟南煙台安東遼寧等處
保證：須取有商家妥確保證
考科：(國文)(書信)(算術)(口試)八月七日上午九時練習生下午三時
報名：八月二日起八月六日止須帶四寸半身最近像片及詳細履歷書
地址：中山路一二七號三樓上海華豐氏藥房駐青島分行籌備處啓

鼎新傭工介紹所

上等廚師 衛生奶媽 南北女工 男女童僕 隨喚隨送
地址平度路十一號

萃古齋廣告

逕啟者敝齋現移於華北市場二樓門牌九十三號照常營業並新到大批上等書畫用紙佳製筆墨舊書碑帖等名目繁多不及備舉賜顧諸君幸希駕臨此啓
本主人啓

提倡國貨

山東烟台永業造鐘工廠廣告

本廠開辦將及二年所出時鐘堅固當先座鐘掛鐘無一不全鐘類維新機件完善時間准確式樣耐觀所有機件均係自辦機器之上輪帶保險勿論何時上弦不斷即此一事庶可當先精工監製物美價廉愛國志士各界名媛挑選何樣定能如願如蒙惠顧決不謬言

青島總經理中山路念三號同順號
電話三一〇一五號

大中橡膠製品廠出品

眼睛牌

套鞋 運動鞋 藍球鞋 勞工鞋 裏外車胎 橡皮手套 熱水袋

▲廠址▼ 上海星加波路
▲總發行所▼ 上海法租界大馬路紫來街東首
青島總經理 李村路益泰昌 海泊路復盛棧

人餘電機針織廠出品

三羊牌

男女絲紗線襪 運動襪 花襪 汗衫 衛生衫 羊毛圍巾 手套

▲廠址▼
第一廠 無錫西門外冰池頭
第二廠 上海星加波路
第三廠 上海康腦脫路

青島醫師公會籌備會啓事

敬啓者本會已經籌備就緒擬於八月六日午二時在市立醫院開成立會合將入會資格及手續披露於左

一、資格 (甲)在國立公立或私立醫學校畢業領有畢業證書並領有國民政府醫師部證在本市執行醫務者(乙)在外國官立私立醫學校畢業領有畢業證書並領有國民政府醫師執照在本市執行醫務者(丙)在國民政府內政部衛生署領有醫師執照在本市執行醫務者

一、會費 入會費五元常年會費六元須一次繳納足

一、凡與右列資格相符願入會者須於開會前報名並將會費送交或寄交本會籌備處如因時間短促或得知太晚者屆時繳納亦可

一、籌備處地址 青島肥城路柏林醫院

一、本會會員均有遵照進行義務及享有享受之權利

青島醫師公會謹啓

顧發利洋行

牌子至老誠實妥當 創立於一九〇一年

〇諸君之大廈設備完善乎？
〇諸君欲找妥當工程師乎？
△專家工程師敬請諸君注意！

辦理各種 暖氣 衛生 消防 工程 經驗宏富 價目克己

諸君賜顧！歡迎估價！

總行上海四川路一三七號
駐青辦事處安徽路十四號

精選鮮肥葡萄晒乾
粒粒清潔原味不變

美女牌葡萄乾係美國最有名之食品。鮮潔怡美。甜而不膩。內含鐵質。補血滋養。非普通之葡萄乾所可同日而語。用以製點心裝乾碟均妙。

請認明美女牌商標

中國總經理 美國葡萄乾公司 上海廣東路三號

靈驗滅毒丸

花柳病 梅毒 下疳 白濁 等症專門內服藥

四盒斷根每盒實價一元倘不應驗空瓶退洋

瘟疫 霍亂 腦膜炎 痔瘡 鼓脹 頭痛 惡熱 赤白痢 濕毒 疥瘡 肺炎 腸炎等症服之均有奇效

青島各大藥房均有代售

山東總經理 神州大藥房 李村路總店 天津路支店

科發痧藥水

專治霍亂吐瀉
急救一切時疫

上海南京路二百二十號 科發大藥房監製

愛納指丹

(愛納指丹)能使指甲鮮明燦爛配以纖纖玉手相得益彰出入交際場中令人讚美稱羨
(愛納)分白、玫瑰、及天然色三種每購一瓶附贈去丹水一瓶但此例外犧牲為期不久賜購仕女幸勿交臂失之
(愛納)唇膏分淡紅深紅二種成分名貴有潤唇艷容之功誠妝檯不可或少之化妝品也

青島經理 漢成大藥房 各大藥房各化妝品店均有出售

遠東總經理 純士洋行 上海漢口路三號

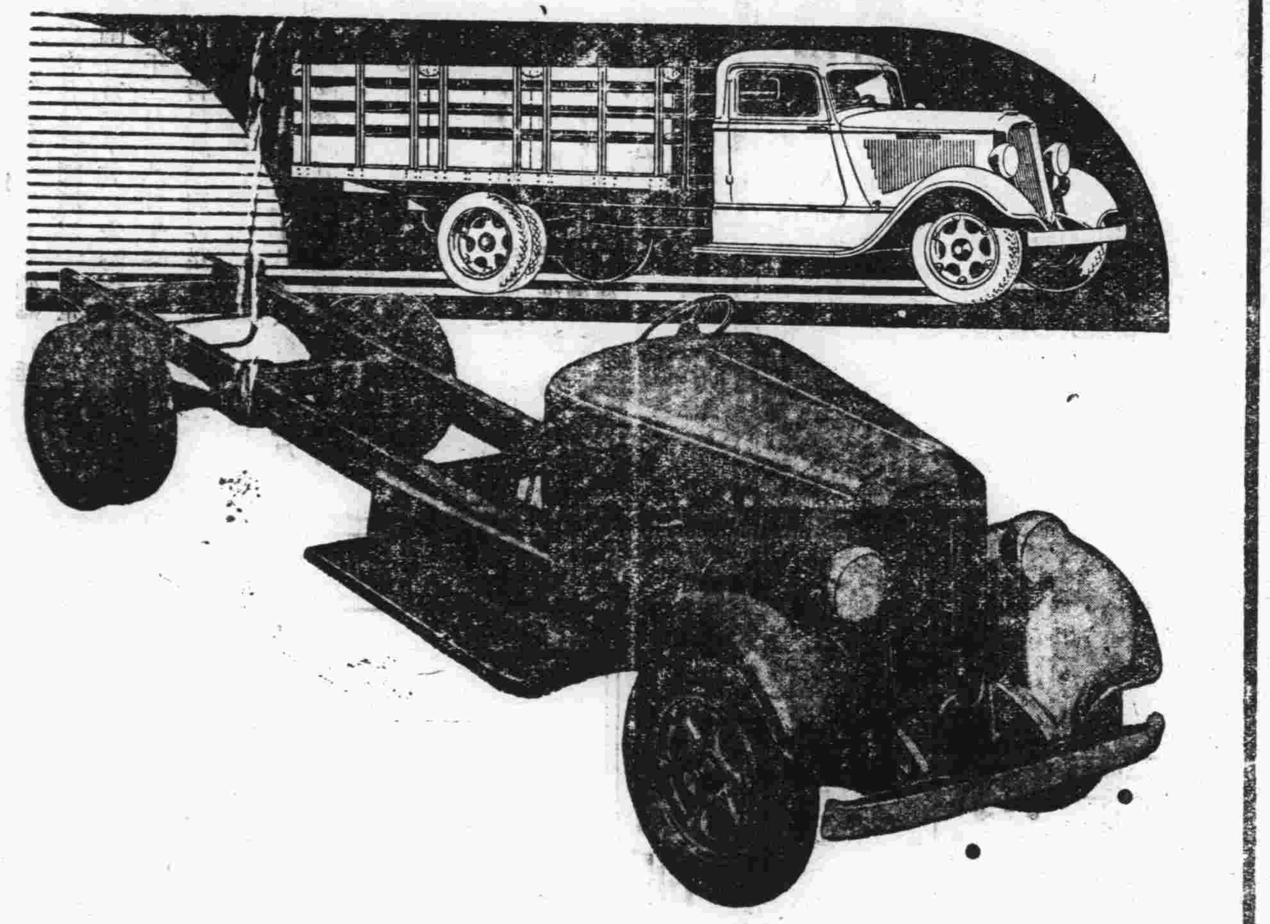

道濟廠之新貢獻噸半與二噸載重運輸車

道濟載重車因服務可靠費用經濟故馳名於世現道濟廠最新出品噸半與二噸車除存以前所有名譽外兼能價值低廉物質堅固耐久賜顧者於須要工作中可證明一切

美商公懋洋行謹啓

總行 天津法租界二號路 電話三〇一二八 三五六
分行 北平 大連 遼寧 太原府 青島 濟南 長春 哈爾濱
本駐青辦事處中山路十一號 行電話二一四二六號

上海華壹氏大藥房

出品各種聖藥

傷風感冒 去熱散
腹痛積聚 敵積丹
立止頭痛 健腦靈
外擦皮膚 華壹氏藥膏

各商埠鄉市葯房商店均有出售
歡迎代理 簡章函索即寄

駐青島分行中山路一二七號

明星

一舉兩得

●得未曾有●

▲電池既廉美 贈品復名貴▼

購買美國明星電池二節當場奉送世界著名力士香皂一塊

買四節送二塊 買六節送三塊 多則類推

機會難逢 請速購用

美國明星牌電池

品質超羣 風行全球

光明可靠 經濟耐久

在電筒電池界素有明星之譽

各處商店均有出售 ●●● 贈品面領 一試便知

德國白濁專藥

梅濁剋星

透膜殺菌·澈底治療

五淋白濁·痊愈斷根

無論注射、電療、洗射、內服、一切療法不克奏效之五淋白濁、若服真正德國「梅濁剋星」、必能達到六小時奏效一星期斷根之偉大功能、且無害腸胃、不碍生育、歷經各國名醫實驗証明、上海柯爾登洋行獨家經理

認明猩星商標

131

青島總經理漢成大藥房及各藥房均售淋病療養新書函索附郵票二分

婦人之美有賴乎此

如要容光煥發翦水雙瞳非血液清潔不可惟血液清潔又必須大解時行若稍有便祕血亦莫清但是體內廢料微有淤積人所難免所以嘗有多人間服清導丸以清除之此丸潤腸導滯效大性和善能清理食道全部調補腸胃免廢料吸收入血如是君便感覺快樂而得笑臉明眸之反照矣為保健康美麗但請間服清導丸

山西遼縣芹泉鎮毒品稽查隊隊長李君軒如來書云「月前內子忽患暈眩頭痛姑與清導丸不料服後病竟霍然自是常備此丸於家中凡口臭腹痛神疲體倦等症服之無不輒効真良藥也」清導丸各藥房均有出售或直向上海江西路四五一號韋廉士醫生藥局購備每瓶七角六瓶大洋三元五角郵費免收

2

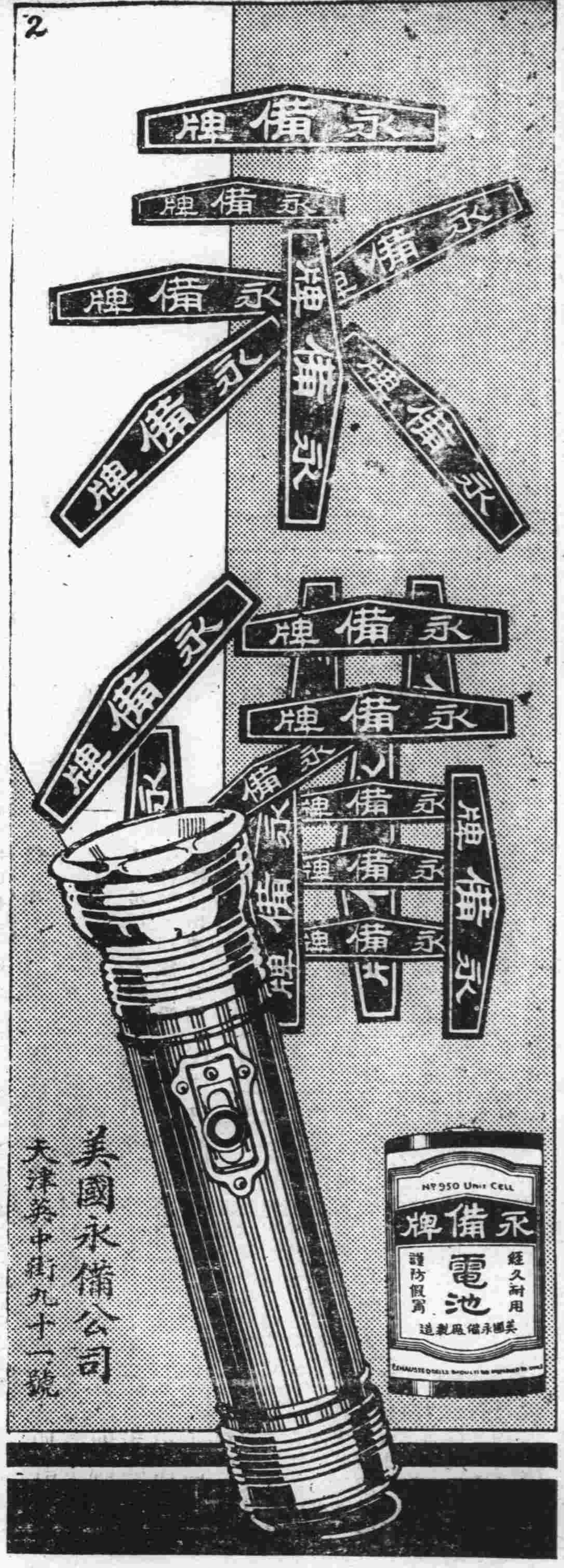

美國永備公司

天津英中街九十一號

青島

協蚨祥綢緞莊

映雪綢 碧鶴縐 幸福縐 景星綢 梅蘭芳

曼歌綃 喬其紗 藕衣紗 富而綢 綢扣紡

本莊開設青島歷二十餘年經營貨品向操優等出入價目亦較公平故比年以來深荷 各界讚許樂予惠顧於是營業信譽交相演進近以社會文化進步潮流月異日新舉世物質無一不翻新入時因此本莊力謀改革特派幹員向滬杭各地採辦最新出品之綢縐紗紡花樣新奇品質堅美以之配製衣服極為摩登業已大批運到陳列一室歡迎各界人士貢臨參觀得蒙惠購價亦克己謹此佈聞

青島協蚨祥綢緞莊謹啟

住濰縣街

電話 三二三九

堅固貨棧

收費低廉 押欵便利

青島大陸銀行

貨棧地址 上海路

電話 五〇四三

營業部電話 三五五一

中魯銀行儲蓄部

財政部註冊 實業部登記

本市唯一無二兼辦儲蓄之市產銀行

全體董事監察人暨總經理負無限責任

青島中國實業銀行

儲蓄部

特別有獎儲蓄

▲無按月繳款之勞

▲有三十二次得獎萬元之機會

▲七月四日開始收款

▲期限只八年

▲到期還本付息

▲九月三十日開獎

祇須一次存洋三元六元九元十二元十五元至多三十元即有八年三十二次得萬元千元百元獎金之機會八年期滿除發還原本外並照章加給利息滿足四年以上亦可加息發還此外滿足一年以上並可以儲款證向本儲蓄部押款倘蒙惠顧無任歡迎詳章函索即寄

行址中山路二十八號 電話 二九〇八 三五三九

每星期五日出刊

山居就學

依山居住，無限的趣味，一言難盡，我每日上學校，必繞山而走，歷春夏秋冬四季，時見花草有時凋寒，有時繁茂，盡在我眼目中，而今到仲夏了，偏觀綠樹陰濃，助我的興致。發憤讀書，能學得學識，如同夏日一樣人皆知我有學問，我多麼光榮呢。

黃台路學校許廷璦作

衝破黑暗的世界

東鎮小學六年乙級 倪傑民 十五歲

人生在宇宙間，要尋一條安全的路，可說不是馬馬虎虎而可尋到的。

我們要想求得生命的保障，必須衝破這黑暗的環境掙扎。現在的世界，差不多完全是黑暗的，到處都是陷阱，到處都是猙獰的惡鬼，青面獠牙，何等可怕。

小心點！千萬不要惹牠們，千萬不要靠近牠們，不要被牠們浸染了，不要誤吃了他們的麻醉藥，不要被牠們推拉到那如山似海浩渺無邊的黑暗中。把我們的生計一旦斷送了，立刻就會做出破產，敗家……種種不法的舉動來。

朋友！我們對於現代的社會，要切實的分析，不可盲從，處處都要小心，一點都不可模糊，要拿充分的精神，勇氣去對付它；否則馬上就被那些「賭博」「搶劫」「刁賴」……以及一切的惡魔——筆不勝書的惡魔併吞了：那時馬上就走入了那黑暗的境遇裏了，馬上就不會運用你生命的保障，你的生命也遂就操縱在那些可怕而大有魔力的惡鬼手裏了。

到那時，因而破家蕩產，而憤殺，而死亡，以至於釀成人類社會的種種慘酷現像，再想悔改，改變方針，另謀生計，那可就不是容易走到的了。

到了那個時光，怨自已，怨父母，怨那些不通面子的惡魔豈不晚矣！眞所謂「生米已經做成熟飯了」。

朋友們！既知道這黑暗世界是這般的厲害，既看過已過去的不知他厲害以而被害的人們所受的他那酷刑，所受那種無量的痛苦，所得的結果；我們心裏也該有點恐懼，也該有點覺悟，也該有點血性把那帶有種種劣性的大衫脫去，認定目標，向那光明的路徑上前進，不要自尋苦惱。

但！我們雖要想向那光明的路上走，假使那不講公理的惡魔都伸拳弄腿來阻當我們的途徑怎麼辦呢？

那末我們就要想個根本方法，衝破這黑暗環境才穩穩的前進。

依我方寸的腦府想：衝破這黑暗世界的具體辦法，只有「革命」本着中山先生所說的修養「心身」，「道德」，求得高深的學識才可以。

朋友們！我們再不要遲疑了，我們所生存的時間有限，趕快的來作精神，拿出勇氣，向那光芒萬丈闊而平坦的光明之路走吧！躍入那光明的世界裏努力修養「心身」，「道德」才能求得安適的生計，再不要踟躕萎靡了！

離別

鐵小四六乙 張凌雲作

別了！同學們，暫時別了！

你們不要感覺悲傷；更，你們要替我們担憂前途迷茫！你們只要努力讀書，自可消除將來的惆悵。我們現在已是後悔不及，對於理想人生完全絕望。唉！無法可想……○○○○

別了！老師，同學，及一切的人們；像我這樣貧困無能者；怎能在這生活程度最高的社會上生存。此時，我聽到了；聽到魔鬼作惡的聲音；我嘗到了：嘗到人生苦辣腥羶；我遇到了；遇到蹭蹬坎坷的命運：像這樣黑暗前途早已失去快樂之神。所剩的只有一個「憂悶」，……

日記

東一甲 鎮那小學 方振

三月二十四日，（星期五）晴。

今天早晨，我躺在被窩裏睡着了，我的父親叫我起來去上學，我起來的時候，剛打六點，吃完飯背着書包往學校去，走到學校裏還沒有上班，操場上有許多同學在那裏賽跑。我走進教室，坐在位上打開書包，拿出書來念了一會，就下自習班。下班後我跑出去玩了玩。又搖鈴上班，上了一班國語，又上了一班常識，我們就排隊開朝會。老師對我們說：「日本奪去了我們的東三省又要奪我們的北平；我國北部的地方，眼看就被我們的敵人日本都要佔據了。」老師說完這話以後就勸我們拿救國捐——一個人拿五毛錢。我家去拿了五毛錢來，送到王老師那裏去了。我想：本眞是我們最大的仇敵啊！

提倡國貨

鄭榮慶

小小的我，看見了帝國主義者用種種侵略的方法來侵佔，來欺侮我們的祖國，我便用提倡國貨的方法來救祖國！

有一天母親給我買了一雙鞋，我對母親說：「這是日本貨，我不要，快退了吧！我們中國若再不振作精神，同心協力的抵抗，恐怕亡國就在眼前了！」母親說：「好！我叫差役去退！你的話多麼沈痛？多麼確切！你是富有救國精神的聰明孩子！」

假商店被鴨搶了

東鎮小學三甲 王桂珍作

八歲的維道，和七歲的福堂，在星期日，約了幾位小同學，把各人所有的玩具：什麼玻璃瓶子呀，紙船呀，風車呀，小皮球呀，都搬了出來，合開一座小商店。

他們把玻璃瓶子灌滿了水，當做汽水，又到園裏去採了些莧荳角，韭菜葉，當做物品。他們辦好了貨物，就開市做買賣了。

他們正做到生意興隆的時候，維道的母親叫他吃飯了；他回家吃飯時，其餘的人也跟着到維道家裏去，等看他吃飯。

那知店中無人，來了一羣鴨，完全把東西弄壞了：好吃的吃了，不好吃的也都弄得倒在地上了：汽水瓶子也碰破了！

他們吃完飯回來，看見這種情形，便你怨我不守門，我怨你不關戶，互相埋怨了一回，很不快活的各自回家了。

培英小學招生

班級　初小一年級新生二十名　初小二三四年級編級生各若干名
報名　自登報之日起至八月三十日止（除星期日）每逢星期五六兩日自上午九時起至十一點　濟陽路城陽路轉角
考期　八月三十一日
開學　九月一日
校址　濟陽路城陽路轉角

青島私立尚德小學招生

學額　初小一年級新生六十名　二三四五六年級編級生若干名
考期　九月一日
入學　九月一日
報名　九月一日以前
校址　上海路四號
簡章函索面取均可

青島私立禮賢中學續招建築工程一年級新生

一、名額　十名
二、報名　自即日起至八月二十四日止（上海路三號本校）
一、考期　八月二十五日上午八時起
（簡章函索即寄）

青島私立文德女子中學招生

年級　高中一年　初中一年
報名　即日起至八月廿四日止
考期　八月二十五　二十六兩日
校址濟陽路四號　簡章函索即寄

濰縣廣文中學招生

學額　高中一年級男女新生　初中一年級男女新生二三年級編級生
報名日期　七月二十日至八月二十日
考試日期　八月二十四五兩日
簡章函索即寄

青島書畫研究館招生

班次　星期一三五或二四六班
館址　暫借陽信路即墨同鄉會
簡章函索即寄
館長孫永明

青島市立女子中學校招生

一、學額……高中一年級一班・初中一年級新班　初中二年級四十名・初中三年級卅名
二、報名……自八月廿五日起至考試前一日止
三、考期……九月一二兩日
四、地址……（本市萊陽路二十六號）
五、簡章……函索即寄（付郵票一分）

欲買船請注意

茲有優速帆船一艘，泊在小港，廉價出售，如欲收買者，每日限下午一時至九時，請到河南路保定路口・同昌泰机器廠內接洽。詳將船體大略列後・以應參閱，

船長・一百廿七公尺・馬力・四十八四
總噸・二百五十七噸　載貨・一百五十噸
速率・每時十海里半・搭客・三百餘名

吉房出售

茲有齊東路新二十四號樓房一座計大小十餘間電燈自來水澡盆飯皂冷熱水管及水櫃等設備俱全因本業主供職他鄉擬將該房及全部空地五百七十餘方步廉價出讓如有合意者即請到東方村飯莊孟緝處電話五〇四一詢及均可　業主王徵紱啓

德國藥房

中山路卅七號　電話四八八六

沙普福明消毒藥水
SAPOFORMIN

此藥消毒而無漬性辟穢而無臭味實為消滅微菌驅邪防疫唯一要藥並治發汗過度而袪汗臭
用法。消毒用每半或一湯匙加水二磅半　洗滌用每一二茶匙加水二磅半
（注意）此藥未經加水冲化時勿慎用
試每瓶一元五

消毒克沙納制劑
CRESAPONAL

為藥水可和以清水無論多寡皆能溶合如用以清洗傷口或火傷將藥水一茶匙溶合清水十二兩洗毒消之如擬一大將藥水化於十匙溶清水內二即可應用
此藥有毒切勿入口
每瓶一元五

律師盛家良代表上海華歐糖菓公司聲請注意偽造商標

茲據上海華歐糖菓公司經理陳菊生聲稱本公司開設上海法界勞神父路五豐里六十一號所製糖菓有益衛生此次來青參加國貨展覽會各種糖品暢銷甚多前因查有本市安徽路新七號萬泰號汝上路三十號茂盛號偽造本公司已在實業部商標局註冊之肥兒奶油糖商標及食品侵害權益即經報官分赴萬泰號當場查獲偽造肥兒奶油糖及尚未裝糖空盒四千二百個又恐司水菓糖紙一萬張亦將該號經理孫傑元帶案即經告訴一併解送青島地方法院依法審判在案誠恐仍有奸商利用偽造商標推銷偽貨各商號及食戶受其欺騙用特聲明須知此項已註冊之商標出品法律上之保護甚爲嚴密嗣後如有偽造銷售此類糖菓或各商號明知偽造商標出品而販賣者一經查出即構成妨害農工商罪自當依法請求究辦委託代表登報聲明如右

事務所中山路一六六號　電話五二九七號

律師盛家良代表英商震寰織造廠綸昌漂染印花公司聲請注意偽造商標

茲據英商震寰織造廠代表聲稱本廠所出各色線嗶嘰及花頂綢花標漂布棉織品均由綸昌漂染印花公司用七玫瑰註冊商標運銷各省已歷有年花樣新穎顏色鮮明久為各埠批發商號所樂銷近因青島市即墨路劉姓商號意圖欺騙他人藉得厚利在海泊路元田印書館用七玫瑰商標假標訂印偽造英商綸昌漂染印花公司七玫瑰商標二千五百套於本年二月二十八日由本分公司職員查獲依法告訴到案業經青島地方法院第一審訊明依刑法第二百六十八條規定判劉某和處有期徒刑二月併科罰金一千元在案乃本公司因被偽造商標用於劣貨之上低價出售以致銷路頓減頗受損害已經提起賠償之訴當經本市商界陳竺二君出爲調解再三要求爲賠償洋三千元撤回民訴本公司所印七玫瑰商標印工精良顏色鮮明花紋清晰偽造者顏色淺淡花紋模糊一經細辨眞偽立分誠恐仍有奸商利用偽商標推銷劣貨各埠批發商號及用戶受其欺騙用特聲明須知此項已經註冊之商標嗣後如有偽造或明知偽商標之貨物而販賣者一經查出即屬構成妨害農工商罪自依法請求究辦委託代表登報聲明務祈各界注意是幸等情前來合行登報聲明如右

△盛家良律師事務所青島中山路一六六號電話五一九七號
△英商震寰織造廠青島分公司芝罘路一號電話三八七零號

注意　英商四海保險有限股份公司

俗諺云：（天有不測風雲，人有旦夕禍福）　君欲謀自己將來之幸福否？　或欲謀家屬將來之幸福及兒女教養費或儲固之保障否？　若欲得前述之保障請速向館陶路十三號美豐洋行所經理之上海四海保險公司投保終身定期終身載擇蓄保險非但能以保障自身將來之幸福　而且能以準備兒女之教育費及保障全家之安全　尚有其他優點甚多不及備手續要如下　「一」資本雄厚信用昭著各大銀行及英領署均可查詢　「二」收極廉之保費而予最大之保障　「三」最堅簡捷賠款迅速　「四」旅行及短期保險價目尤爲克己

備有詳章函索即寄

總經理美豐洋行謹啓　青島館陶路十三號　電話四七八九

出售「勝利公司」「菲莉扣」「馬債斯拜克」等各牌無綫電及無綫電燈泡一年內修理免費並修理各種無線電

滋美滿洋行啓

中山路曲阜路轉角　亞當姆斯四層樓

明華商業儲蓄銀行

為君服務　便利安全

本行分設青島十有餘年首儲蓄辦繼創信託本互助之精神作社會之事業茲將營業要目摘錄於左倘蒙惠顧竭誠歡迎訂有詳章承索即奉

行址中山路　電話五一四七　五一四八

商業部：各種存款　各種放款　各地匯兌　貨物押匯

儲蓄部：活期儲蓄存款　整存整付儲蓄　零存整付儲蓄

信託部：出租保管鋼箱　代辦房產過戶　代收房地租金　代理房產買賣

公園夜遊

（功常）

這時便開始我的夜遊了，在這參差的黑影底下，躞到前面荷池畔的一條長椅坐定，這時園中遊人很是稀少，三三兩兩很見出默的氣息，我且坐在這裏享受這無邊的荷香月色，眞是描不出的風味啊！

『這不是迷死隋姊妹二人嗎？』我突然自言自語的說了，

原來她倆剛來遊公園。嗯！不是！東跑西蹤。好像找誰，——的確找誰？我一面想：我來時老劉在門外等着，不是等着她倆嗎？這時他到那裏去了！——她們的確是找老劉，這時我心裏很不鎭定，有十二分的不鎭定，還是起來走走吧！正走至四望亭前的十字路口時，恰巧側碰着她倆，似乎聽着他們說道，

『這不是……』

她倆走的是很着促的，很急燥的，很分明是以前有約而尋情人尋不到的，所以幾個遊人也都特別注意，

這時我坐在噴水池邊，我想：『整日想吃天鵝肉的老李，自稱膀上的老李，恐怕是吃醋了吧！……啊！……』我不覺替老李吟出了幾句：

『費盡了我的心思，爲你、化盡了我的金錢，爲你。尋盡了多少機會，爲你。啊！

你拋棄了我……

憑你的良心……』

忽然又隱約聽道：『沒在這裏？……』像她姐姐的聲音，啊！老劉啊！你怎麼失約呢？我這樣替她倆咒咀着：

這時，她倆大概因爲沒有會到，沒精打彩的回去了，

園中的遊人越法的稀少了，幾乎沒有了，冷靜的如死一般，只有蛙虫們在替她倆唱失望的高歌，我也走出門來，

一出門，又遇着老鄭與老石，似乎從四方來，似乎很驚疑，我爲了他們倆的老見，便把這經歷略告訴他一遍。

老鄭都是不承認，沒到公園裏來，後來他見實在瞞不過去了，便囑咐我說，

『明天你要緊不要把我倆出去……』我卻不懂他是什麼意思……（完）

一九三三，七，三十，夜於四方公園

一個勇敢的孩子（獨幕劇）

陳之江

人物　義勇軍騎兵一隊。軍官。自強。

地點　榆關城外百餘里的鄉下。

時間　寒冷的清晨。

佈景　荒野中的一個村落。

幕開　義勇軍的一隊騎兵，沿了間道慢慢的前進，偵探日軍的行蹤；忽見一個農家的門口，站着一個十四五歲的童子

軍官　你叫甚麼名子？爲甚麼不跟着家人逃走呢？

自強　我叫自強，因爲不怕日軍所以沒有逃。

軍官　你看見日軍走過嗎？

自強　沒有。

軍官　（想了一回，下了馬）兵士們！注意着前面，不要上前去伏，我將爬上樹去。（作爬樹狀但爬不上去。）（向自強）喂！你的眼睛好嗎？

自強　眼睛嗎？比多路邊的雀子，都能看得見呢，

軍官　你能爬到樹頂上去嗎？

自強　能的。我爬過不知多少次呢。

軍官　那末、你替我爬上去，看前面有沒有敵人；有沒有塵煙，和放亮的刺刀等東西。

自強　好，我就上樹去

軍官　那末，我給你多少錢呢？

自強　錢嗎？不要！我是替國家作事，若是敵人叫我，一萬塊錢我都不肯

軍官　那末上去！勇敢的孩子！

自強　（孩子脫了皮鞋和外衣；取下帽子；抱着樹幹一伸一縮的爬着，不久爬上去了。）

軍官　看見甚麼嗎？

自強　有兩個騎馬的在那邊站着。

軍官　離這兒多遠？在那裏？

自強　大約半里路的樣子。在左邊的林外。

軍官　別的還有甚麼？你向右邊看看。

自強　墳墓旁邊的林子裏，有許多放亮的東西，但是不看見人，也許是刺刀吧？

軍官　好了！下來吧！不要使敵人看見，很危險呢！

自強　危險嗎？後面還沒瞧過呢。

（孩子把頭轉過去，一種尖銳的槍聲響了……槍子在孩子的髮上溜過去，孩子摸一摸他的頭髮，一點都不怕，仍向後面望去，）

軍官　快下來呀快下來！爬得這樣高，又給他們看見了，很危險呀！快下來。

自強　不要緊！現在有樹葉遮着，他們打不中的，我看好了後面就下來…………後面靠廟那邊，有日軍的軍旗，還有……

軍官　（話沒說完，接連又拍拍的響了兩聲，自強自樹上跌下）完了，唉！好勇敢的孩子啊！

（幕下）（完）

無題

蘭蓀

一

夜色是深了，
雲色也深了，
愁人底愁，
也一樣的深了，

二

風勢急迅地飛揚，
掀蕩靜靜腦海之巨浪；
愁也！愁也，何事還可惆悵？

三

空階間立，
雨絲飄網，
周圍，
蜿蜒着巨虺巨蟒。

四

恐懼又能奈何？
落淚直是空灑。

五

心緒一一一一
若能找出一分勇氣，早已自殺，
世界是骯髒的鮑魚市，

六

希望——一一一蜃樓：
希望——蜃樓——蜃樓——
蜃樓還有一個影，
希望，連影兒也無；
世界是整個的鮑魚市，
——掩着鼻孔，過他個糊里糊塗！

七

雨，可能洗淨這污穢之球？
風，可能拂淨這污穢之球？
歸休，歸休：
有什麼還値得逗留？

二十二，六，五，雨之黃昏後。

那裏恭禧？

王元璉

「明天上那L市逢集嗎？我們到那裏，一面買點零用的東西；一面你同我到J城去，看我的事情辦得怎樣？『一人走路眞愁人啊！去罷？』W君似愁而帶請求的意味，這樣說了。『我本來明天也想到L市去，J城又是我從來沒有到過的地方，去蹓也好，我很輕意的這樣答了。』『那麼早睡罷！明天早起趁風涼呢？』

早飯剛過，M君來了，遂走，我並且向家人要了一圓錢，預備買東西，及到了城車費之用，

不錯眞是六月天氣，強熱的太陽，由東方旭旭的上升，被雨浸過的原野，經了強熱的輻射，大霧似的氣氛，向上升騰。啊！這是氣氛啊！不是戰氣，戰氣也能給路上的行人，分外加上一種若熱難忍的意味。

不久L市到了，遂便這逛逛那游遊，買了些零用的東西，瞬息間天已中午，匆匆的走向T埠，預備到T埠坐車到J城去。

T埠本來不應該這樣熱鬧，因爲他沒有便利的交通，只有膠濟鐵路從這裏經過，至於牠爲什麼近來竿頭日上的繁華，這不能不追究到外人設立的幾個紗廠，在中國高喊發展實業的當兒，益形擴大起來，工人的增加，與T埠貨物的銷售，成正比例，所以T埠的繁華完全發軔在這幾萬工人身上，

車站到了，車站上沒有車頭向北停着的車，有幾輛多半是車頭向南，來往T市的，我們到J城去，又必須從此向北，還也沒有辦法，只有等着。

不久一輛不新的長途汽車，飛也似的來了，竟自沒有回轉的停住，車中擠滿了男女，樓上下車擁擠的當兒，我們也塞進了車內，找一位置坐下。略一定神，瞥見了那邊一位氣概偉大的洋服先生，挺着腰板，綳着面孔，儼然一泰山，手裏拿着一根小面巾，附在鼻子上，時時，向車外眺望，看牠那種自暴自棄的態度，好像是把一切人都憎惡了的，似乎是宇宙間不應有第二個人，

乘客漸漸的多了，那些好事的客人，弄着汽笛嗚嗚的響，意思是催着開車罷！『買票！』一個衣服油膩，背着一個皮包，手裏拿着一塊板子的人，粗忙的到了車上，發出這樣不好聽的一聲，一車客人幾乎都忙着了，揭錢夾的錢夾，扣衣袋的衣袋，我也把手放在衣袋裏，緊緊的握着那幾毛錢，提箸笠的老人，帶竹籃的婦女，都一一拿錢買票，

『買票！』賣票的到了W君面前這樣說，

『忙甚麼？車還沒有開呢！』

『先生那裏恭禧？』

『怎麼的？』

『那裏恭禧？怎麼的！』

W君沈默了。

（未完）

商情

二十二年八月三日

▲現貨市

廣幫　西南口牛米　七
金口牛米　七六

▲麵粉市

雙蝶　二四二
炮車　二四
金魚　二三三
鐵獅　二八

▲棉紗　八月三日　盛成永行單

32松鹿	二六〇．
32銀月	二五七．
32寶船	二五七．
32花蝶	二五三．
32寶來	二五二．
20五子	二〇七
20銀月	一九八．
20宮女	二〇〇．
20五星	一九五．
20寶船	一九四．
16銀月	一一三．
16五子	一九五
16金貨	一九〇．
16五星	一八八．五
16寶船	一八七．五
16寶來	一八八．
10五子	一六九．
10寶船	一七一．
42二股立馬	二七六．五
42二股水月	二七四．
42三股五子	三四〇．
42三股花蝶	三二〇．
32二股五子	三一五．
32二股五子	三三五．
32三股寶船	三〇五．

期紗收盤　同泰昌行單

八月32標準	二五〇．二五
八月20標準	一九六．二五
八月3220標準	

▲本市錢行情　八月三日

兌申票	一〇〇二八
匯豐申	一〇〇四〇
銅元	三七〇
上海票	九九九
山東票	九九八〇
大連票	一〇二五
天津票	九九四〇
煙台票	九九四〇
威海票	九九〇〇
香港票	一〇八〇〇
羌洋	七〇
正人洋	一〇六〇
20小洋	七三〇
新加坡	一八〇
滅金鎊	二一五
英金鎊	四二四
美金票	三三五
英銀洋	三二〇
英金票	一五四
英金鎊	二〇八
日金鎊	二〇七
洋錦禮	一六八
海關金	一九二五

▲本市金票期市　十五號鎊

前	一〇一三〇
午後	一〇一四五

義集會錢莊行市單

相見於來時！

本廠此次參加本市國貨展覽會辱承各界熱心愛國同胞之愛護踴躍採購是以原來之貓牌電筒，熱水瓶，融光牌電池，飛貓牌各種燈頭開關等均已次第告罄致後來者咸抱向隅良用歉悵有詢以閉幕後本廠出品此間何家有售者日必數十起茲爲便利諸君購買起見請就近向下列各號垂詢是荷　上海永豐電器廠 北京路鴻興里

代售處　華德泰　海泊路　裕豐泰　河北路　中華電業　中山路

上海新國語話劇社假座

山東大戲院

時戲　日時二五時夜十時止　半至七至一半戲時

價　樓上一元八角　樓下六角　一樓五角

著名男女演員四十餘人表演各種高尚名劇新製富麗佈景改良嶄新服裝特別機關

歌舞明星摩登豔旦 虞棲梧　王夢生　風雅言論全材小生 劉一新　繆逸公　歌唱全材唯一旦 陳明珠

蕭麗娜　張雙宜　王豔冰　彭德惠　湯桂枝　鄧醉春　伍賽文

蕭天聰　許醒民　陳正昇　王效公　江夢梅　袁玉鶴　顧浮萍

今天日戲　**青樓恨**

四日日戲　青樓恨

本劇描寫舊禮教家庭婚姻不能自由之痛苦，最精彩之幕次，如王艷冰的阿珍，雖爲環境所迫，身落平康，仍不失賢良婦女之本態，歌唱時之珠喉婉轉，酬神時之手段，週到不失大家風範，尤爲難得，及受鴇母賣罵時之悲傷，令人淚下，法庭夫妻，母子相見時之言語，句句含有深意，桂枝的阿巧，活潑天眞，劉一新的王一庸，受家庭壓迫，爲舊禮教所束縛，痛苦不堪，表演均有獨到處。

今天夜戲　後集**碧雲小姐**

四日夜戲　後集碧雲小姐

前集本劇演到問路爲止，後集比前集尤爲精彩，其中如求妻約法三章，碧霞敏達的態度言語，可嘆亦復可笑，魏氏訓子時，正言厲色，語重心長，維特訪碧雲時與雄兒相遇，各人動作，突梯百出，碧雲碧霞姊妹想見時，由仇敵而變爲合作，當時碧霞之怒碧雲之羞，雄兒左右爲難之情形，魏氏之調解數幕，最爲出色，碧霞之化裝護兵，一種尚武精神，幾令人不知其爲女子，開鎗時之勇敢，法庭上之申訴，最終一幕，法官審問維特時之問詞駁詞，語語警闢，正是勸世的大名劇，於社會有益非淺。

返老還童　扶陽聖藥

育興賓固本片

此片乃採自植物提其精液復經消毒滅菌手續加以珍貴藥料配製成片故其效力可靠藥質純淨功能滋陰健陽久已馳名歐西各國專治先後天虧損腎部失能房事無力舉而不堅見色即洩一切隱憂精竭陽痿夢遺早洩老年精衰少年早婚嗜病服此片後精力充足返老還童靈驗無比惟冒牌甚多購者必須認明「德國怡克寧大藥廠育興賓固本片」以防假冒

▲……每盒大洋二元……▼

德國怡克寧

淋濁敵藥片

凡五淋白濁急性慢性新久淋濁或婦女白帶條能服本台藥永不復發功效確切服藥一日痛止三日濁清七日斷根購者必須認明德國怡克寧淋濁敵藥片以杜假冒

每瓶現大洋一元五角

香港天壽堂

姑嫂丸

治婦女經期不調血色不正或多或少或前或後遠近閉赤白帶白淫子宮寒冷一切暗病久年不育服之卻病種子百發百中

每盒一元

頭痛牙疼

一星牌頭痛藥

主治百般頭疼一切牙痛不論男女老幼以及婦女行經之頭痛牙痛等症有服後三分鐘止痛之特效百發百中

每盒洋三角

▲購者必須認明一星牌以防假冒▼

海狗鞭

健腎丸

治療男子腎虧陽痿房事不舉不固精冷遺精早洩之腰腎酸軟一切腎虧服之健腎培元老少咸宜功效偉大每盒一元五角

一星牌

拔毛藥

男子兩腮鬍鬚女人腋毛髮低胸手毛等三分鐘化淨百發百中每盒大洋一元購者切記一星牌函購均加郵力二角國內付款須用掛號信否前失落不負責函購信寄天津小站大東藥房

總發行　天津小站　大東藥行

經售處　青島金鄉路太和春　黃島路十六號瀛海藥房　博山路六十三號德豐永　濟南商埠二大馬路小緯六路大仁堂藥房

▲介紹鍼灸良醫▼

臨沂儒醫吳寄鴻先生世精岐黃尤擅鍼灸之術凡偏枯氣串積聚癆瘵婦女氣積癥瘕及一切疑難急症經其鍼灸治療者莫不著手成春今來青懸壺專以鍼灸應診上午自九點至十二點在西嶺壽張路三號祠字里內寓所下午自一點至六點在濟南路永春大藥房鄙人等素仰吳先生家傳醫學經驗宏深爰爲登報介紹俾求醫者知所問津焉

丁春如　葉玉階　王品三　單輯五
鄭笏丞　李荊山　潘荊三　王鄉林
陳侍莪　王際卿　林致中　王子元
王子餘　王蔚侯　畢陰堂　薛崐武
張子揚　于桂元　林富庭　趙洵秋
宋少農　梁迪九　呂曰生

仝啓

德國牙醫瑙開普

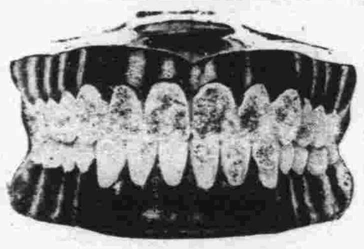

本醫士精製金口牙牀以黃金白金磁石等鑲牙拔牙毫無疼痛此外並療治一切牙症及口內諸症

診疾時間　午前九時至十二時　午後三時至六時　此外亦可臨時商定

診所　廣西路四十六號　牙科醫院及牙科實驗館

欲使牙齒健康者注意

敬啓者本院開設已歷十有餘年每年所治之病不可勝計中外人士遐邇咸知茲爲發達營業便利病者起見開設鈴木齒科分院於聊城路十四號每日開診時間上午十點至十二點下午二點至七點專門療治各種牙病鑲換各種牙齒各界人士務注意焉

鈴木齒科分院主任戴志剛啓

蔡司伊康

特別分色軟片

（又名特別快軟片）

欲攝優美照片請用蔡司伊康特別分色軟片因該片塗有雙層藥膜不暈不捲較普通軟片快三倍不論光線強弱雖在陰雨天氣亦可攝出十分優美之照片

經售店　天真照像館

總經理　青島德商　禮和洋行光學部　吳淞路十三號　電話三四〇七

萬國儲蓄會

八月十五號開標通告

本會定於八月十五號在上海總會舉行開標凡欲新入會者於本月十四日以前在辦公時間內到會付款認會本月十五號開標即有中獎希望有志儲蓄者速來入會幸勿坐失良機

本會儲蓄計分下列三種

全會　月存十二元每月有得獎五萬元之希望

半會　月存六元每月有得獎二萬五千元之希望

四分會　月存三元每月有得獎一萬二千五百元之希望

滿期如數還本並有紅利分配

詳章函索即寄

山東總分會　青島館陶路二號　萬國儲蓄會啓

請服

山得爾彌地

五淋二濁腫痛危險不幸而患之實爲不可告人之隱病法國彌地約廠有鑒於此爰採精粹之約料製成山得爾彌地約丸患淋濁者依法服之無論病症之久暫腫痛之輕重非但痛除腫退指日可期抑且濁止淋通永不復發但有須請諸君注意者即山得爾彌地每丸之上均印有MIDY爲記無此記者必係僞品

服法　初服每點鐘一丸歷兩日後不患以後五天每天服四丸

全國各地中西約房均有出售

上海江西路三六七號　華商新華行獨家經理

特別啓事

啓者本公司在中國各大商埠辦理保險已有多年久爲紳商所信用今爲便利營業起見凡有華人保險一切交易特重託（泉記賬房）代理保費格外從廉設有不測無不迅速賠款如蒙賜顧請直與（泉記賬房閣）銘泉接洽可也敝行無不歡迎閣銘泉的圖章作中作保一概無效恐未週知特此聲明（泉記賬房）現寓邸縣路三號同興非棧內

三井水火保險公司敬啓　電話四三五三號

廣告◁　電話（四七三六號）

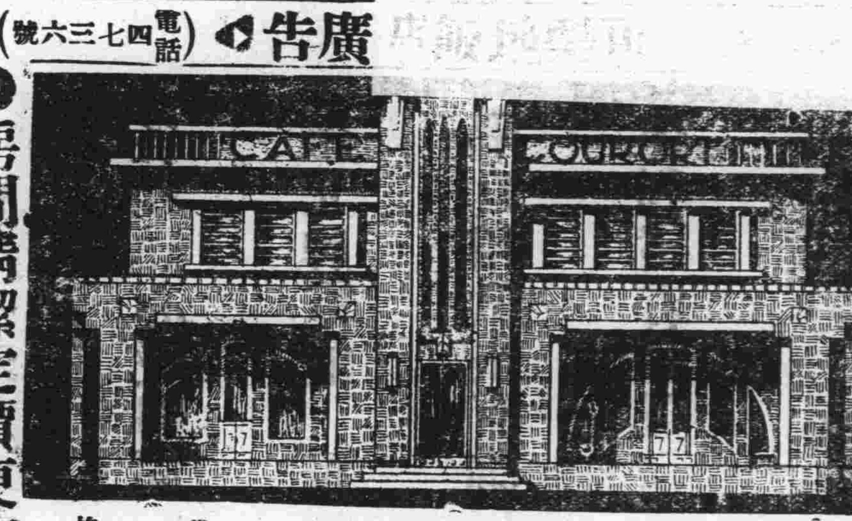

○全部客房大小俱備○

（地址）交通便利
（房間）高爽空氣
（設備）精美完全
（飲食）晝夜齊備
（定價）比衆便宜
（娛樂）供客消遣
（招待）格外週到

○房間清潔定價便宜○

青島學院商業學校招生

本商業學校專收中日兩國青年子弟授以商業上最新之智識開辦以來十有餘載近年來特行添設中國學生豫科豫習日語以及其他各初中學課一年以備編入第一年級與日生同班教授不分畛域添辦以來成效卓著各種學課無不聘請中外專家擔任教授用副學生求學之至意茲將招生概要開列於左

一・招生　定額五十名

二・入學資格　凡在中國各高級小學畢業須有證書或具有同等以上之學力年齡在十二歲以上者均得遇考

三・報名日期　自民國二十二年八月一日起至九月四日截止每日上午二時以前來校報名凡欲入學者得填具入學書及履歷書交付畢業證書及報名費一元即期考試

四・考試日期及考試科目　一・凡投入學者須於本年九月六日上午九時來校聽候考試考試日爲算術國語及口頭試驗體格檢查　二・未經高級小學畢業者考試高級小學畢業程度之考試　三・考試用具得攜帶鉛筆小刀

五・成績發表　一・考試及格者於當日下午三時發表　二・考試及格者須於九月七日上午九時隨同父兄或保證人來校否則取消入學資格

六・學費　一・學費每月國幣大洋四元正　二・已經錄取各生須於七日以內繳納入學保證金五元及紙費五角（一年份）　三・每月儲蓄二元作爲將來畢業旅行之用中途退學者照數退還　四・每月付校友會會費三角　五・本校備有宿舍凡欲寄宿者得填具請求書搬進宿舍　六・制服費冬季操衣一身約八元夏季制服約六元帽子約一元冬季大衣約十八元黑書包約一元五角軍裹腿約一元（十月一日起穿冬季制服新入生可先穿冬季制服）

七・教科書一年約九元

如需閱本校詳細章程者可來本校取閱或函向本校取索亦可（但須附郵票一分）凡有志求新世紀之商業智識者從速報名幸勿觀望是荷

青島館陶路三三　青島學院商業學校　電話三三二五號

介紹推拿女醫士

曹文炘女醫士向在上海學習推拿爲治現在來青設立診所推廣醫術女士爲名門閨秀學業精良對於推拿手術尤所擅長舉凡老人患痰婦女血氣小兒腸滯諸症爲醫藥難求速效者尤有手到病除之妙即或身體疲勞精神委頓一經推拿亦無不立時煥發同人等知之較悉用以介紹並列醫例於後

診所　江蘇路十九號　即膠州路口市立醫院斜對過

診費　門診一元六毛　出診三元六毛　車資在內

診期　門診上午九時至十二時　出診下午三時至六時

介紹人　丁敬臣　呂月塘　宋雨亭　余次庚　陳叔南　黃祝三　徐仲霖　向禹九　譚仲德

花柳病能弱種絕嗣

董書田

花柳一症　各國注意　惟我中國　以爲兒戲　問題重大　從事計議　咱們同胞
同萬萬餘　患花柳者　十分之一　道種病症　與別大異　不但傷身　且染妻室
妻子受害　不能生育　共和民國　念二年立　國家所靠　國民兄弟　民強國富
民病國替　人民有害　國大關係　東亞病夫　辱罵甚矣　原是羞症　又壞名譽
身體憔悴　困苦之極　親戚難見　朋友難提　輕者不治　重者難醫　遺害三世
悔之晚矣　我勸同胞　人人注意　患此病者　必須請醫　腐敗治法　實不爲奇
庸醫殺人　巧網漁利　慣用頂藥　暗把人欺　水銀輕粉　分量齊劑　用下此藥
以求速愈　雖然見效　無非緩期　不論良心　那管天理　由輕治重　害人無比
再若犯者　可了不的　傷損五官　破爛喉鼻　骨節疼痛　動轉難移　這種毒藥
精虫受敵　生活一世　斷絕兒女　十有八九　陽萎不舉　看此光景　娼窰少去
染上此病　誰把你替　即得此病　莫投庸醫
費錢小事　性命關係　仔細參詳　令人可懼
本醫見此　用心注意　破下工夫　參考太西
十有餘載　今回本籍　花柳醫社　三年成立
開設青島　黃島路裏　坐南朝北　牌匾爲記
花柳專科　不治別的　精益求精　密益加密
如有此病　急速來醫　魚口便毒　白濁淋漓
楊梅疳瘡　升大落地　特別良方　即時根去
藥到病除　再犯不易　普救同胞　熱心對于
困苦艱難　一概施治　貧民人等　分文不取　非是金錢　那等目的　普惠人民
注重名譽　減取藥資　吾心所欲　介紹同胞　來把病去

本醫對於花柳一科研究素有心得治療手術比衆不同無論淋濁橫痃魚口梅毒下疳一切腫爛危險大症均可醫治定期保癒並以極安全奧妙之方法最短時期調治斷根永保不發再爲救濟同胞起見近由德國購到（銀製老六〇六）減毒藥針藥性平和其色其衆對於花柳中各種新老梅毒各症無不立見奇效且用之最爲舒服毫無大寒大熱現象如有深染梅毒曾注射（六〇六）（九一四）數針不効者請速到本社就醫本醫士臨床之後一經注射立奏功效永保不犯本醫因春季發現梅毒之期優待患者主義特將注射費大減價三星期患花柳病者速來注射莫失大好機會也

青島黃島路南　花柳醫社　花柳專科醫士董書田謹啓

X光綫齒科外科

鈴木齒科醫院

青島觀海一路二十號　電話二〇四三番

比較比較才知道　航空香煙味道好

▲招請內地經理▼

青島各烟店均有出售

青島遠東煙行特約

山東總經理青島人和油坊

印臺路二號　電話二〇一九

▲簡章承索即寄▼

滋養牛奶糖

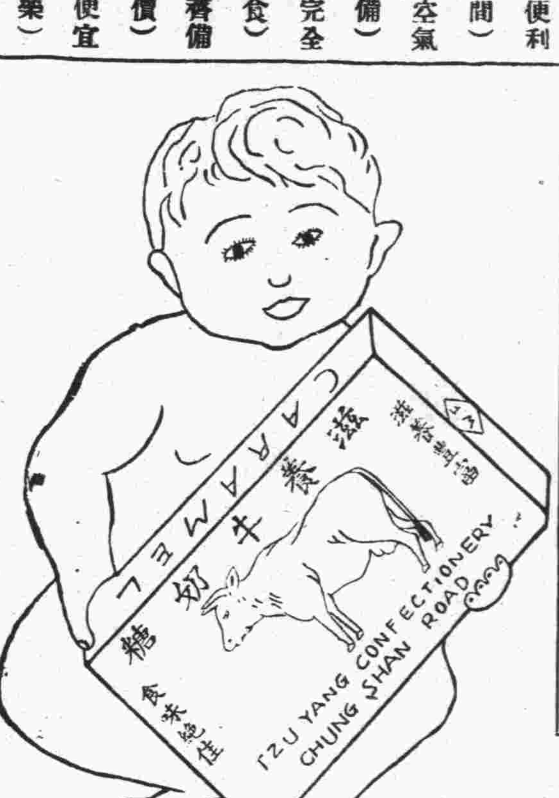

滋養牛奶糖於當公司化學實驗部承經檢定之白糖，水飴，煉乳，乳脂，牛奶及數種之滋養料上加芳香料調製者也，故極好消化滋養豐富，食味絕佳，在此種牛奶糖中絕無僅有，平常服用以恢復身體之疲勞整清咽喉調和胃腸增殖心氣使愛兒喫用時助長發育強健身體真爲難得之佳品也

電話一四八二　山東省青島中山路

滋養製菓公司謹啓

（本埠各點心鋪均有出售）